



ΙΑΤΡΙΚΗ ΕΤΑΙΡΕΙΑ ΔΥΤΙΚΗΣ ΕΛΛΑΔΟΣ - ΠΕΛΟΠΟΝΝΗΣΟΥ  
ΙΑΤΡΙΚΟΙ ΣΥΛΛΟΓΟΙ ΠΕΛΟΠΟΝΝΗΣΟΥ

# 11<sup>ο</sup> ΠΑΜΠΕΛΟΠΟΝΝΗΣΙΑΚΟ ΙΑΤΡΙΚΟ ΣΥΝΕΔΡΙΟ

17-19 Οκτωβρίου 2014

**ΠΑΤΡΑ**

Συνεδριακό & Πολιτιστικό Κέντρο  
Πανεπιστημίου Πατρών

ΧΟΡΗΓΟΥΝΤΑΙ  
12 ΜΟΡΙΑ  
ΣΥΝΕΧΙΖΟΜΕΝΗΣ  
ΙΑΤΡΙΚΗΣ  
ΕΚΠΑΙΔΕΥΣΗΣ

<http://www.peloponnisiako-synedrio.gr>

Τελικό Πρόγραμμα



## ΠΕΡΙΕΧΟΜΕΝΑ

|   |       |
|---|-------|
| <b>Χαιρετισμός του Προέδρου</b> .....   | 4     |
| <b>Οργάνωση - Επιτροπές</b> .....   | 5-8   |
| <b>Προηγούμενα Παμπελοποννησιακά Συνέδρια</b> .....                                     | 9     |
| <b>Προσυνεδριακές Ημερίδες</b> .....  | 9     |
| <b>Γενικές Πληροφορίες</b> .....  | 10-13 |
| <b>Επιστημονικές Πληροφορίες</b> .....  | 14-17 |
| <b>Βραβεία</b> .....  | 14    |
| <b>Παρουσίαση Προφορικών Εργασιών</b> .....   | 15    |
| <b>Παρουσίαση Αναρτημένων Ανακοινώσεων (Posters)</b> .....                              | 16-17 |
| <b>Επιστημονικό Πρόγραμμα</b> .....   | 18-45 |
| <b>Παρασκευή, 17 Οκτωβρίου 2014</b> .....   | 18-31 |
| <b>Σάββατο, 18 Οκτωβρίου 2014</b> .....   | 32-44 |
| <b>Κυριακή, 19 Οκτωβρίου 2014</b><br><i>Εκδήλωση του Ιατρικού Συλλόγου Πάτρας</i> ..... | 45    |
| <b>Αναρτημένες Ανακοινώσεις(Posters)</b> .....  | 46-53 |
| <b>Ευρετήριο Ομιλητών - Εισηγητών - Συντονιστών - Προεδρείων</b> .....                  | 54-60 |
| <b>Ευχαριστίες</b> .....  | 61    |

## ΧΑΙΡΕΤΙΣΜΟΣ ΤΟΥ ΠΡΟΕΔΡΟΥ

---

Αγαπητοί Συνάδελφοι,

Με ιδιαίτερη χαρά και τιμή, σας καλωσορίζουμε στο **11<sup>ο</sup> Παμπελοποννησιακό Ιατρικό Συνέδριο** της Ιατρικής Εταιρείας Δυτικής Ελλάδος- Πελοποννήσου και των Ιατρικών Συλλόγων Πελοποννήσου που φέτος διεξάγεται στις **17-19 Οκτωβρίου 2014** στο Συνεδριακό και Πολιτιστικό Κέντρο του Πανεπιστημίου Πατρών, στην Πάτρα.

Η κορυφαία αυτή επιστημονική εκδήλωση που έχει πλέον αποκτήσει θεσμικό χαρακτήρα για την περιοχή μας πραγματοποιείται για ακόμα μια φορά με γνώμονα την ανάδειξη του εξαιρετικού και συνεχώς εξελισσόμενου επιστημονικού κι ερευνητικού επιπέδου του ιατρικού δυναμικού τόσο σε τοπικό όσο και σε ευρύτερο περιφερειακό επίπεδο.

Το Συνέδριο απευθύνεται σε όλους τους γιατρούς και έχει ως κύριο στόχο την αναγκαία συνεχιζόμενη ιατρική εκπαίδευση κι ενημέρωση της επιστημονικής κοινότητας μέσα σε ένα περιβάλλον εξελισσόμενης γνώσης. Επιμέρους στοχεύει στην ενημέρωση των γιατρών όλων των ειδικοτήτων για τις νεότερες εξελίξεις στην ιατρική επιστήμη και την σύγχρονη αντιμετώπιση συνήθων κλινικών προβλημάτων και την πολύ σημαντική ενεργό συμμετοχή και συνεργασία σε ένα γόνιμο επιστημονικό διάλογο, όπου θα αναλυθούν δεδομένα και θα ανταλλαχτούν απόψεις.

Στις Εργασίες του Συνεδρίου μας, εκλεκτοί συνάδελφοι δίνουν έναυσμα για δημιουργικό διάλογο αναλύοντας ποικίλα επίκαιρα θέματα μέσα από στρογγυλά τραπέζια, διαλέξεις, και παρουσιάσεις εργασιών.

Σας υποδεχόμαστε λοιπόν όλους σε μια συνάντηση επιστημονικού προβληματισμού, αναζήτησης κι ανταλλαγής απόψεων σε έναν τόπο που εγγυάται την άριστη οργάνωση και την ευχάριστη διαμονή.

Με εκτίμηση,

Ο Πρόεδρος της ΙΕΔΕΠ & της Οργανωτικής Επιτροπής

**Ιωάννης Τσολάκης**

Καθηγητής Αγγειοχειρουργικής, Τμήμα Ιατρικής,  
Πανεπιστήμιο Πατρών

## ΟΡΓΑΝΩΣΗ - ΕΠΙΤΡΟΠΕΣ

### ΟΡΓΑΝΩΣΗ



#### ΙΑΤΡΙΚΗ ΕΤΑΙΡΕΙΑ ΔΥΤΙΚΗΣ ΕΛΛΑΔΟΣ - ΠΕΛΟΠΟΝΝΗΣΟΥ

Βότση 42, Πάτρα, Τ.Κ. 26221

Τηλέφωνο: 2610278866 | Κινητό: 6936882827 | Fax: 2610275609

Email: iede\_pel@yahoo.gr | Web: www.iedep.gr

### ΙΑΤΡΙΚΟΙ ΣΥΛΛΟΓΟΙ ΠΕΛΟΠΟΝΝΗΣΟΥ

#### Ι.Σ. Αιγίου

Φειζοπούλου 8, Τ.Κ. 25100,

Αίγιο Αχαΐας

Τηλ.: 2691028061, Fax.: 2691028481

Email: isaigiou@gmail.com

#### Ι.Σ. Αμαλιάδας

Καραϊσκάκη 5, Τ.Κ. 27200,

Αμαλιάδα Ηλείας

Τηλ.: 2622027833, Fax.: 2622027833

Email: iatr50@otenet.gr

#### Ι.Σ. Αργολίδας

Ασκληπιού 30, Τ.Κ. 21100,

Ναύπλιο

Τηλ.: 2752024760, Fax.: 2752029824

Email: isargolidos@gmail.com

Web: www.isargolidos.gr

#### Ι.Σ. Αρκαδίας

Φιλελλήνων 8, Τ.Κ. 22100,

Τρίπολη

Τηλ.: 2710224591, Fax.: 2710237412

Email: isarkadias@gmail.com

Web: www.isarkadias.gr

#### Ι.Σ. Κορινθίας

Κολοκοτρώνη 2, Τ.Κ. 20100,

Κόρινθος

Τηλ.: 2741023024, Fax.: 2741023024

Email: iskorinthias@gmail.com

#### Ι.Σ. Λακωνίας

Αρχιδάμου 77-79, Τ.Κ. 23100,

Σπάρτη

Τηλ.: 2731026731, Fax.: 2731026731

Email: islakonias@gmail.com

#### Ι.Σ. Μεσσηνίας

Αναγνωσταρά 65, Τ.Κ. 24100,

Καλαμάτα

Τηλ.: 2721023156, Fax.: 2721023568

Email: ismes@otenet.gr

Web: www.ismessinias.gr

#### Ι.Σ. Πατρών

Βότση 42, Τ.Κ. 26221,

Πάτρα

Τηλ.: 2610 278866, Fax.: 2610275609

Email: info@ispatras.gr

Web: www.ispatras.gr

#### Ι.Σ. Πύργου-Ολυμπίας

Γρηγορίου Ε' αρ. 1, Τ.Κ. 27100,

Πύργος

Τηλ.: 2621022311, Fax.: 2621020044

Email: ispo@otenet.gr

Web: www.ispyrgou.gr

**ΟΡΓΑΝΩΣΗ - ΕΠΙΤΡΟΠΕΣ**

---

**ΔΙΟΙΚΗΤΙΚΟ ΣΥΜΒΟΥΛΙΟ ΙΑΤΡΙΚΗΣ ΕΤΑΙΡΕΙΑΣ  
ΔΥΤΙΚΗΣ ΕΛΛΑΔΟΣ - ΠΕΛΟΠΟΝΝΗΣΟΥ**

|                            |  |
|----------------------------|--|
| <u>Πρόεδρος:</u>           | <b>Τσολάκης Ιωάννης</b><br><i>Καθηγητής Αγγειοχειρουργικής</i> |
| <u>Αντιπρόεδρος:</u>       | <b>Θεοδωρόπουλος Παναγιώτης</b><br><i>Παθολόγος</i>            |
| <u>Γενικός Γραμματέας:</u> | <b>Γελαστοπούλου Ελένη</b><br><i>Ιατρός - Επιδημιολόγος</i>    |
| <u>Ειδικός Γραμματέας:</u> | <b>Τσίρος Γεώργιος</b><br><i>Γενικός Ιατρός</i>                |
| <u>Ταμίας:</u>             | <b>Τρίγκα Κωνταντίνα</b><br><i>Νεφρολόγος</i>                  |
| <u>Μέλη:</u>               | <b>Γιαννόπουλος Ιωάννης</b><br><i>Ωτορινολαρυγγολόγος</i>      |
|                            | <b>Γώγος Χαράλαμπος</b><br><i>Παθολόγος</i>                    |
|                            | <b>Κούνης Νικόλαος</b><br><i>Καρδιολόγος</i>                   |
|                            | <b>Λέντζας Ιωάννης</b><br><i>Γενικός Ιατρός</i>                |
|                            | <b>Λιάνας Δημήτριος</b><br><i>Γενικός Ιατρός</i>               |
|                            | <b>Μαντζουράνης Γεώργιος</b><br><i>Γενικός Ιατρός</i>          |
|                            | <b>Χαροκόπος Νικόλαος</b><br><i>Πνευμονολόγος</i>              |
|                            | <b>Χρυσανθόπουλος Κωνσταντίνος</b><br><i>Παθολόγος</i>         |

## ΟΡΓΑΝΩΣΗ - ΕΠΙΤΡΟΠΕΣ

### ΟΡΓΑΝΩΤΙΚΗ ΕΠΙΤΡΟΠΗ

|                            |   |
|----------------------------|---|
| <u>Πρόεδρος:</u>           | <b>Τσολάκης Ιωάννης</b><br>Καθηγητής Αγγειοχειρουργικής |
| <u>Αντιπρόεδρος:</u>       | <b>Θεοδωρόπουλος Παναγιώτης</b><br>Παθολόγος            |
| <u>Γενικός Γραμματέας:</u> | <b>Γελαστοπούλου Ελένη</b><br>Ιατρός - Επιδημιολόγος    |
| <u>Ταμίας:</u>             | <b>Τρίγκα Κωνταντίνα</b><br>Νεφρολόγος                  |

#### Μέλη:

**Γαλανόπουλος Χρήστος**  
Οφθαλμίατρος, Πρόεδρος Ι.Σ. Αμαλιάδας

**Παναγιωτόπουλος Κωνσταντίνος**  
Καρδιολόγος, Πρόεδρος Ι.Σ. Αργολίδος

**Γκούμας Δ. Παναγιώτης**  
Καθηγητής Ωτορινολαρυγγολογίας,  
Πρόεδρος Τμήματος Ιατρικής  
Πανεπιστημίου Πατρών

**Παπαγεωργίου Ευάγγελος**  
Χειρουργός, Πρόεδρος Ι.Σ.  
Πύργου-Ολυμπίας

**Δαμασκηνός Σωτήριος**  
Βιοπαθολόγος-Μικροβιολόγος,  
Πρόεδρος Ι.Σ. Κορινθίας

**Παπασταματάκης Γεώργιος**  
Χειρουργός, Πρόεδρος Ι.Σ. Αρκαδίας

**Κοΐλιας Σωτήριος**  
Παθολόγος, Πρόεδρος Ι.Σ. Αιγίου

**Σκουτέλης Αθανάσιος**  
Καθηγητής Παθολογίας-Λοιμωξιολογίας,  
Πρόεδρος Ιατρικής Εταιρείας Αθηνών

**Μαστοράκου Άννα**  
Πυρηνικός Ιατρός, Πρόεδρος Ι.Σ. Πατρών

**Τσιρώνη Μαρία**  
Παθολόγος, Πρόεδρος Ι.Σ. Λακωνίας

**Μιχαήλ Μιχάλης**  
Ακτινοδιαγνώστης,  
Πρόεδρος Ι.Σ. Μεσσηνίας

#### Επίτιμοι Πρόεδροι:

**Καραϊνδρος Ιωάννης**  
Παθολόγος

**Μητρόπουλος Ανδρέας**  
Ρευματολόγος

## ΟΡΓΑΝΩΣΗ - ΕΠΙΤΡΟΠΕΣ

### ΕΠΙΣΤΗΜΟΝΙΚΗ ΕΠΙΤΡΟΠΗ

#### **Αποστολόπουλος Νικόλαος**

Διευθυντής Χειρουργικού Τμήματος  
Γ.Ν. Πατρών

#### **Ασημακόπουλος Στυλιανός**

Παθολόγος, Επιμελητής Β',  
Παθολογική Κλινική Π.Γ.Ν. Πατρών

#### **Βασιλόπουλος Γεώργιος**

Διευθυντής Οφθαλμολογικού Τμήματος  
Γ.Ν. Πατρών

#### **Γεωργόπουλος Δημήτριος**

Συντονιστής Διευθυντής Πνευμονολογικού  
Τμήματος Γ.Ν. Πατρών

#### **Διαμαντόπουλος Αθανάσιος**

Παθολόγος-Νεφρολόγος,  
Αμ. Καθηγητής Τμήματος Ιατρικής Ε.Κ.Π.Α.,  
Πρόεδρος Ι.Α.Η.Ν.

#### **Κάκκος Σταύρος**

Επίκουρος Καθηγητής Αγγειοχειρουργικής,  
Τμήμα Ιατρικής Πανεπιστημίου Πατρών

#### **Καραϊνδρος Ιωάννης**

Παθολόγος, Πάτρα

#### **Κασταμονίτης Κλεόβουλος**

Παθολόγος, Πάτρα

#### **Κούνης Νικόλαος**

Καρδιολόγος, Ομότιμος Καθηγητής  
ΑΤΕΙ Πατρών

#### **Κουρελέας Σωτήριος**

Γενικός Χειρουργός, Πάτρα

#### **Κροκίδας Γεώργιος**

Διευθυντής Παιδιατρικής Κλινικής  
Καραμανδανείου Γενικού Νοσοκομείου  
Παίδων Πατρών

#### **Λέντζας Ιωάννης**

Γενικός Ιατρός, Συντονιστής Διευθυντής Κ.Υ.  
Σιμόπουλου Ηλείας, Γενικός Συντονιστής  
Εκπαίδευσης Ειδικευόμενων Ιατρών Γενικής  
Ιατρικής Δυτικής Ελλάδος

#### **Λιάνας Δημήτριος**

Γενικός Ιατρός, Επιμελητής Α ΈΣΥ, Γενικού  
Νοσοκομείου Πατρών, Αναπληρωτής  
Συντονιστής Εκπαίδευσης Ειδικευόμενων  
Ιατρών Γενικής Ιατρικής Γενικού  
Νοσοκομείου Πατρών, Μέλος ΔΣ ΙΕΔΕΠ,  
Πάτρα

#### **Μαστοράκου Άννα**

Πυρηνικός Ιατρός, Πρόεδρος Ι.Σ. Πατρών

#### **Μαστρονικολής Νικόλαος**

Επίκουρος Καθηγητής  
Ωτορινολαρυγγολογίας, Τμήμα Ιατρικής  
Πανεπιστημίου Πατρών

#### **Μητρόπουλος Ανδρέας**

Ρευματολόγος, Πάτρα

#### **Παπαθανασόπουλος Παναγιώτης**

Καθηγητής Νευρολογίας, Διευθυντής  
Νευρολογικής Κλινικής Πανεπιστημίου  
Πατρών

#### **Σαρρής Βασίλειος**

Διευθυντής Ωτορινολαρυγγολογικού  
Τμήματος Γ.Ν. Πατρών

#### **Σκρουμπής Γεώργιος**

Επίκουρος Καθηγητής Χειρουργικής,  
Τμήμα Ιατρικής Πανεπιστημίου Πατρών

#### **Τόλλος Δημήτριος**

Παθολόγος, Πάτρα

#### **Τρίγκα Κωνσταντίνα**

Νεφρολόγος, Διδάκτωρ Πανεπιστημίου  
Πατρών, ΜΧΑ, Κυανούς Σταυρός Πατρών

#### **Τσίρος Γεώργιος**

Γενικός Ιατρός, Επιμελητής Α' Περιφερειακού  
Ιατρείου Χαβαρίου, Κέντρο Υγείας Γαστούνης  
Ηλείας, Μέλος ΔΣ ΙΕΔΕΠ, Αμαλιάδα

#### **Φραγκουλιά Αγγελική**

Διευθύντρια Παθολογικού Τμήματος,  
Γ.Ν. Πατρών



## ΠΡΟΗΓΟΥΜΕΝΑ ΠΑΜΠΕΛΟΠΟΝΝΗΣΙΑΚΑ ΙΑΤΡΙΚΑ ΣΥΝΕΔΡΙΑ

- |                             |                  |                        |
|-----------------------------|------------------|------------------------|
| • 1 <sup>ο</sup> Συνέδριο:  | 28-30/10/1994    | Πάτρα                  |
| • 2 <sup>ο</sup> Συνέδριο:  | 25-28/10/1996    | Καλαμάτα               |
| • 3 <sup>ο</sup> Συνέδριο:  | 30/10-01/11/1998 | Πάτρα                  |
| • 4 <sup>ο</sup> Συνέδριο:  | 20-22/10/2000    | Τρίπολη                |
| • 5 <sup>ο</sup> Συνέδριο:  | 18-20/10/2002    | Πάτρα                  |
| • 6 <sup>ο</sup> Συνέδριο:  | 15-17/10/2004    | Πύργος                 |
| • 7 <sup>ο</sup> Συνέδριο:  | 20-22/10/2006    | Πάτρα                  |
| • 8 <sup>ο</sup> Συνέδριο:  | 03-05/10/2008    | Νεάπολη Βοιών Λακωνίας |
| • 9 <sup>ο</sup> Συνέδριο:  | 22-24/10/2010    | Πάτρα                  |
| • 10 <sup>ο</sup> Συνέδριο: | 19-21/10/2012    | Ναύπλιο                |

## ΠΡΟΣΥΝΕΔΡΙΑΚΕΣ ΗΜΕΡΙΔΕΣ

- |                       |                 |
|-----------------------|-----------------|
| • 23 Οκτωβρίου 1999   | Αίγιο           |
| • 26-27 Μαΐου 2001    | Γύθειο          |
| • 5 Μαΐου 2007        | Ναύπλιο         |
| • 20 Ιουνίου 2009     | Βυτίνα Αρκαδίας |
| • 1 Οκτωβρίου 2011    | Αμαλιάδα        |
| • 28 Σεπτεμβρίου 2013 | Κυπαρισσία      |

## ΓΕΝΙΚΕΣ ΠΛΗΡΟΦΟΡΙΕΣ

---

### ΤΟΠΟΣ ΚΑΙ ΧΡΟΝΟΣ ΔΙΕΞΑΓΩΓΗΣ ΤΟΥ ΣΥΝΕΔΡΙΟΥ

Το 11<sup>ο</sup> Παμπελοποννησιακό Ιατρικό Συνέδριο λαμβάνει χώρα στην πόλη της Πάτρας. Οι εργασίες της Παρασκευής, 17 Οκτωβρίου 2014 και του Σαββάτου, 18 Οκτωβρίου 2014 θα πραγματοποιηθούν στο **Συνεδριακό και Πολιτιστικό Κέντρο Πανεπιστημίου Πατρών**. Συγκεκριμένα, για τις εργασίες του Συνεδρίου (ορισμένες από τις οποίες θα πραγματοποιηθούν παράλληλα) θα χρησιμοποιηθούν οι εξής αίθουσες: **Αίθουσα Αμφιθεάτρου, Αίθουσα Α, και Αίθουσα Β**.

Στο πλαίσιο του Συνεδρίου την **Κυριακή, 19 Οκτωβρίου 2014** και ώρα **11.30-13.30**, με πρωτοβουλία του Ιατρικού Συλλόγου Πάτρας θα πραγματοποιηθεί **επιστημονική εκδήλωση** στο Ξενοδοχείο **Patras Palace**, στην **Αίθουσα «Αθηνά»**.

### Συνεδριακό Και Πολιτιστικό Κέντρο Πανεπιστημίου Πατρών

Πανεπιστημιούπολη, ΤΚ 26504 Ρίο, ΠΑΤΡΑ

Τηλ.: (+30) 2610 993999 Φαξ: (+30) 2610 994999

Email: [confer@upatras.gr](mailto:confer@upatras.gr)

Website: <http://www.confer.upatras.gr>

### Ξενοδοχείο Patras Palace

Τηλ: (+30) 2610 623131 Φαξ: (+30) 2610 623972

Email: [patraspalace@gmail.com](mailto:patraspalace@gmail.com)

Διεύθυνση: Όθωνος Αμαλίας 15 Πάτρα

Email: [confer@upatras.gr](mailto:confer@upatras.gr)

Website: <http://www.patraspalace.gr>

### Έναρξη Εργασιών

Παρασκευή, 17 Οκτωβρίου 2014      11:00

### Λήξη Εργασιών

Κυριακή, 19 Οκτωβρίου 2014      13:30

### ΕΠΙΣΗΜΗ ΓΛΩΣΣΑ

Η επίσημη γλώσσα του Συνεδρίου είναι η **Ελληνική**.

### ΙΣΤΟΣΕΛΙΔΑ

Στην ιστοσελίδα [www.peloponnesiako-synedrio.gr](http://www.peloponnesiako-synedrio.gr) περιλαμβάνονται όλες οι πληροφορίες που αφορούν το Συνέδριο.

## ΓΕΝΙΚΕΣ ΠΛΗΡΟΦΟΡΙΕΣ

### ΜΟΡΙΟΔΟΤΗΣΗ ΣΥΝΕΔΡΙΟΥ

Στο Συνέδριο χορηγούνται **12 Μόρια** Συνεχιζόμενης Ιατρικής Εκπαίδευσης (CME credits) από τον Πανελλήνιο Ιατρικό Σύλλογο.

### ΩΡΕΣ ΛΕΙΤΟΥΡΓΙΑΣ ΤΗΣ ΓΡΑΜΜΑΤΕΙΑΣ

Παρασκευή, 17 Οκτωβρίου 2014 10:30 - 20:30

Σάββατο, 18 Οκτωβρίου 2014 08:30 - 20:30

Κυριακή, 19 Οκτωβρίου 2014 11:00 - 13:30

### ΕΓΓΡΑΦΕΣ

#### Κόστος Εγγραφής (ευρο/πλέον ΦΠΑ 23%)

| Κατηγορία Εγγραφής                            | Έως 15/09/2014 | Από 16/09/2014<br>& επί τόπου |
|---|----------------|-------------------------------|
| Ειδικευμένοι <sup>1</sup>                     | 100,00 €       | 120,00 €                      |
| Ειδικευόμενοι <sup>1</sup>                    | 50,00 €        | 70,00 €                       |
| Νοσηλεύτες/<br>Τεχνολόγοι Υγείας <sup>1</sup> | 20,00 €        | 30,00 €                       |
| Φοιτητές <sup>2</sup>                         | Δωρεάν         | Δωρεάν                        |
| Άνεργοι Ιατροί <sup>2</sup>                   | Δωρεάν         | Δωρεάν                        |

#### 1. Η εγγραφή περιλαμβάνει:

- Παραλαβή του χαρτοφύλακα με το πρόγραμμα, το ηλεκτρονικό Βιβλίο Περιλήψεων και τα λοιπά έντυπα του συνεδρίου
- Παρακολούθηση του Επιστημονικού Προγράμματος
- Επίσκεψη στον Εκθεσιακό Χώρο
- Συμμετοχή στα διαλείμματα καφέ
- Συμμετοχή στη Δεξίωση της Επίσημης Τελετής Έναρξης
- Πιστοποιητικό Παρακολούθησης του Συνεδρίου

#### 2. Η εγγραφή περιλαμβάνει:

- Παρακολούθηση του Επιστημονικού Προγράμματος
- Επίσκεψη στον Εκθεσιακό Χώρο
- Πιστοποιητικό Παρακολούθησης του Συνεδρίου

#### Κυριακή, 19 Οκτωβρίου 2014

Εκδήλωση στο Ξενοδοχείο PatrasPalace.

Η εν λόγω εκδήλωση απευθύνεται σε όλους τους ιατρούς με **δωρεάν συμμετοχή**.

## ΓΕΝΙΚΕΣ ΠΛΗΡΟΦΟΡΙΕΣ

---

### ΒΙΒΛΙΟ ΠΕΡΙΛΗΨΕΩΝ

Όλες οι περιλήψεις των προφορικών και αναρτημένων εργασιών θα συμπεριληφθούν στο Βιβλίο Περιλήψεων (e-Abstract Book) του Συνεδρίου, το οποίο και θα διανεμηθεί σε ηλεκτρονική μορφή στους εγγεγραμμένους συμμετέχοντες κατά την έναρξη του Συνεδρίου, μαζί με το υπόλοιπο συνεδριακό υλικό.

### ΚΟΝΚΑΡΔΑ

Με την παραλαβή του υλικού όλοι οι συμμετέχοντες θα λάβουν την ονομαστική τους κονκάρδα που θα φέρει ένα μοναδικό barcode . Οι κονκάρδες με το barcode θα πρέπει να σαρώνονται στο ειδικό μηχάνημα πριν από την είσοδο και κατά την έξοδο από την αίθουσα, για να καταγράφονται οι ώρες παρακολούθησης (υποχρεωτική η συμπλήρωση ποσοστού 60% επί των συνολικών ωρών του προγράμματος σύμφωνα με τα κριτήρια της EACCME-UEMS για την απόδοση των CME credits). Η επίδειξη της κονκάρδας θα είναι **απαραίτητη** καθ' όλη τη διάρκεια του Συνεδρίου (καθώς και για την παραλαβή της Βεβαίωσης Παρακολούθησης).

### ΕΡΩΤΗΜΑΤΟΛΟΓΙΟ ΑΞΙΟΛΟΓΗΣΗΣ

Όλοι οι σύνεδροι θα κληθούν να συμπληρώσουν (ανώνυμα) και να παραδώσουν στη Γραμματεία με το πέρας του Συνεδρίου το σχετικό Ερωτηματολόγιο Αξιολόγησης (υποχρεωτικής συμπλήρωσης) αναφορικά με την αξιολόγηση τους για την όλη διεξαγωγή κι επιστημονική προσφορά του Συνεδρίου.

### ΒΕΒΑΙΩΣΗ ΠΑΡΑΚΟΛΟΥΘΗΣΗΣ

Οι Βεβαιώσεις Παρακολούθησης θα δοθούν από την Γραμματεία με το πέρας του Συνεδρίου στους συμμετέχοντες, κατόπιν επίδειξης της κονκάρδας τους και παράδοσης του ερωτηματολογίου Αξιολόγησης.

### ΤΕΧΝΙΚΗ ΥΠΟΣΤΗΡΙΞΗ

Όλοι οι συγγραφείς που παρουσιάζουν προφορική εργασία κρίνεται σκόπιμο, να παραδώσουν το υλικό της παρουσίαση τους (σε Powerpoint με USB disk/CD) στο γραφείο Τεχνικής Υποστήριξης που θα λειτουργεί εντός/πλησίον της αίθουσας, από την προηγούμενη ημέρα **ή τουλάχιστον 1 ώρα** πριν την έναρξη της επιστημονικής ενότητας (προς επιβεβαίωση της λειτουργίας του ή/και προς επιδιόρθωση τυχόν τεχνικών προβλημάτων).

### ΕΚΘΕΣΗ

Κατά τη διάρκεια του Συνεδρίου θα λειτουργεί έκθεση ιατροφαρμακευτικών ειδών στον εκθεσιακό χώρο του Συνεδριακού και Πολιτιστικού Κέντρου Πανεπιστημίου Πατρών.

## ΓΕΝΙΚΕΣ ΠΛΗΡΟΦΟΡΙΕΣ

### ΚΙΝΗΤΟ ΤΗΛΕΦΩΝΟ

Όλοι οι σύνεδροι παρακαλούνται να έχουν κλειστά τα κινητά τηλέφωνα τους στην αίθουσα συνεδριάσεων προς αποφυγή διατάραξης της ομαλής ροής του επιστημονικού προγράμματος.

### ΑΣΦΑΛΕΙΑ

Η Οργανωτική Επιτροπή καθώς επίσης και το Οργανωτικό-Συντονιστικό Γραφείο/ Γραμματεία δεν φέρουν καμία ευθύνη για τυχόν τραυματισμό ή απώλεια οποιασδήποτε φύσεως, καθώς επίσης και για οποιαδήποτε πιθανή φθορά, απώλεια ή κλοπή προσωπικών αντικειμένων των συμμετεχόντων και των συνοδών μελών.

### ΟΡΓΑΝΩΤΙΚΟ ΣΥΝΤΟΝΙΣΤΙΚΟ ΓΡΑΦΕΙΟ/ΓΡΑΜΜΑΤΕΙΑ:



Συνεδριακή ΕΠΕ / Conferre Ltd

4ο χλμ. Ιωαννίνων - Δωδώνης, Τ.Κ. 451 10 Ιωάννινα,

Τηλ: (+30) 26510 68610, Fax: (+30) 26510 68611

E-mail: [info@conferre.gr](mailto:info@conferre.gr)

Website: [www.conferre.gr](http://www.conferre.gr)

## ΕΠΙΣΤΗΜΟΝΙΚΕΣ ΠΛΗΡΟΦΟΡΙΕΣ

### Θεματικές ενότητες προφορικών και αναρτημένων παρουσιάσεων:

- Παθολογία
- Χειρουργική
- Ιστορία της Ιατρικής
- Πρωτοβάθμια Φροντίδα Υγείας (Π.Φ.Υ.)

Όλοι οι παρουσιάζοντες των προφορικών και αναρτημένων εργασιών θα λάβουν **Πιστοποιητικό** για την παρουσίαση και συμμετοχή τους στο επιστημονικό πρόγραμμα του Συνεδρίου.

## ΒΡΑΒΕΙΑ

### ΒΡΑΒΕΙΑ ΙΑΤΡΙΚΩΝ ΣΥΛΛΟΓΩΝ

#### **ΠΡΟΦΟΡΙΚΕΣ & ΑΝΑΡΤΗΜΕΝΕΣ ΠΑΡΟΥΣΙΑΣΕΙΣ**

Σύμφωνα με απόφαση της Καταστατικής Επιτροπής των Παμπελοποννησιακών Ιατρικών Συνεδρίων θα απονέμεται από κάθε Ιατρικό Σύλλογο ένα χρηματικό έπαθλο **300 ευρώ**. Συνολικά θα απονεμηθούν 9 βραβεία όσα δηλαδή και οι Ιατρικοί Σύλλογοι Πελοποννήσου. Από αυτά, **200 ευρώ θα** απονεμηθούν στην **καλύτερη προφορική παρουσίαση** και **100 ευρώ** στην **καλύτερη αναρτημένη ανακοίνωση (poster)**.

Η κρίση και επιλογή των προς βράβευση εργασιών που θα προέρχονται από την περιοχή δικαιοδοσίας του κάθε Ιατρικού Συλλόγου θα γίνει από την Οργανωτική Επιτροπή μετά τη λήξη του Συνεδρίου.

Μετά από διάστημα περίπου 10 ημερών, οι επιλεγθέντες θα ενημερωθούν από τους Ιατρικούς Συλλόγους για την παραλαβή των βραβείων των εργασιών τους.

Οι εργασίες που θα βραβευθούν θα δημοσιευθούν στο περιοδικό της ΙΕΔΕΠ «**Αχαϊκή Ιατρική**».

## ΕΠΙΣΤΗΜΟΝΙΚΕΣ ΠΛΗΡΟΦΟΡΙΕΣ

### ΠΑΡΟΥΣΙΑΣΗ ΠΡΟΦΟΡΙΚΩΝ ΕΡΓΑΣΙΩΝ

#### **Διάρκεια Παρουσίασης**

Η διάρκεια της κάθε προφορικής παρουσίασης δεν θα υπερβαίνει τα **7 λεπτά** και θα ακολουθεί συζήτηση **2 λεπτών**.

Ο χρόνος των ομιλιών θα πρέπει να τηρείται αυστηρά, ώστε να μην στερείται από τους επόμενους ομιλητές και να διασφαλίζεται η ροή του προγράμματος.

#### **Αίθουσες - Χρονοδιάγραμμα Παρουσίασης**

Η παρουσίαση των προφορικών εργασιών θα πραγματοποιηθεί στις παρακάτω αίθουσες:

- **Αίθουσα Αμφιθεάτρου** (κεντρική αίθουσα του Συνεδρίου)
- **Αίθουσα Α** (αίθουσα για τις παράλληλες συνεδρίες)

και σύμφωνα με τις καθορισμένες Θεματικές Ενότητες ως εξής:

|                                | ΘΕΜΑΤΙΚΗ ΕΝΟΤΗΤΑ  | ΗΜΕΡΟΜΗΝΙΑ ΠΑΡΟΥΣΙΑΣΗΣ          | ΩΡΑ ΠΑΡΟΥΣΙΑΣΗΣ |
|--------------------------------|---|---------------------------------|-----------------|
| Αίθουσα Αμφιθεάτρου            | <b>ΧΕΙΡΟΥΡΓΙΚΗ</b><br>(ΠΠ01-ΠΠ08)                           | Παρασκευή,<br>17 Οκτωβρίου 2014 | 12:00 - 13:30   |
| Αίθουσα Α (παράλληλη συνεδρία) | <b>ΠΑΘΟΛΟΓΙΑ-ΙΣΤΟΡΙΑ ΤΗΣ ΙΑΤΡΙΚΗΣ-Π.Φ.Υ.</b><br>(ΠΠ09-ΠΠ16) | Παρασκευή,<br>17 Οκτωβρίου 2014 | 13:30 - 15:00   |
| Αίθουσα Α (παράλληλη συνεδρία) | <b>ΠΑΘΟΛΟΓΙΑ</b><br>(ΠΠ17 - ΠΠ25)                           | Σάββατο,<br>18 Οκτωβρίου 2014   | 09:00 - 10:30   |

## ΕΠΙΣΤΗΜΟΝΙΚΕΣ ΠΛΗΡΟΦΟΡΙΕΣ

### ΠΑΡΟΥΣΙΑΣΗ ΑΝΑΡΤΗΜΕΝΩΝ ΑΝΑΚΟΙΝΩΣΕΩΝ (Posters)

#### **Διάρκεια Παρουσίασης**

Η διάρκεια παρουσίασης της κάθε αναρτημένης ανακοίνωσης δεν θα υπερβαίνει **τα 3 λεπτά**, συμπεριλαμβανομένης συζήτησης και σχολιασμού.

Κατά τη διάρκεια παρουσίασης των αναρτημένων ανακοινώσεων κρίνεται σκόπιμη η παρουσία ενός τουλάχιστον από τους συγγραφείς κάθε ανακοίνωσης, ώστε να είναι δυνατή η συζήτηση και η απάντηση πιθανών ερωτήσεων.

Οι παρουσιάζοντες παρακαλούνται να τηρήσουν τις παραπάνω ώρες, σεβόμενοι την τήρηση της ροής του προγράμματος καθώς και την ακόλουθη παρουσίαση των εργασιών των συναδέλφων τους.

#### **Διαστάσεις**

Οι διαστάσεις των αναρτημένων ανακοινώσεων θα πρέπει να είναι **80 εκ. ύψος x 100 εκ. ύψος**.

#### **Χρονοδιάγραμμα Παρουσίασης**

Η παρουσίαση των αναρτημένων ανακοινώσεων θα πραγματοποιηθεί ως κάτωθι:

|                                      | ΘΕΜΑΤΙΚΗ ΕΝΟΤΗΤΑ   | ΗΜΕΡΟΜΗΝΙΑ ΠΑΡΟΥΣΙΑΣΗΣ          | ΩΡΑ ΠΑΡΟΥΣΙΑΣΗΣ |
|--------------------------------------|--|---------------------------------|-----------------|
| Αίθουσα Β<br>(παραλληλη<br>συνεδρία) | <b>ΠΑΘΟΛΟΓΙΑ - ΙΣΤΟΡΙΑ<br/>ΤΗΣ ΙΑΤΡΙΚΗΣ</b><br>(AA01-AA24) | Παρασκευή,<br>17 Οκτωβρίου 2014 | 15:00 - 16:30   |
| Αίθουσα Β<br>(παραλληλη<br>συνεδρία) | <b>ΧΕΙΡΟΥΡΓΙΚΗ - Π.Φ.Υ.</b><br>(AA25 - AA42)               | Σάββατο,<br>18 Οκτωβρίου 2014   | 14:30 - 16:00   |



## ΕΠΙΣΤΗΜΟΝΙΚΕΣ ΠΛΗΡΟΦΟΡΙΕΣ

### **Ανάρτηση - Αίθουσα Παρουσίασης**

Η ανάρτηση των ελευθέρων ανακοινώσεων θα πραγματοποιηθεί **σε κατάλληλους πίνακες** που θα βρίσκονται τοποθετημένοι σε ειδικά διαμορφωμένο χώρο του Συνεδριακού και Πολιτιστικού Κέντρου του Πανεπιστημίου Πατρών (**Αίθουσα Β**).

Όλα τα πλαίσια ανάρτησης θα είναι αριθμημένα και θα υπάρχει σε εμφανές σημείο ονομαστικός/αριθμητικός κατάλογος. Οι ενδιαφερόμενοι θα μπορούν επίσης να επιβεβαιώσουν τη σχετική αρίθμηση της εργασίας τους στο έντυπο Τελικό Πρόγραμμα, το οποίο θα διανεμηθεί κατά τη διάρκεια του Συνεδρίου.

Η ανάρτηση και η απομάκρυνση των ανακοινώσεων αποτελεί ευθύνη των συγγραφέων. Όσα posters δεν θα απομακρύνονται από τους συγγραφείς, θα απομακρύνονται από τη Γραμματεία και δεν θα φυλάσσονται.

### **Ανάρτηση και απομάκρυνση**

**Ανάρτηση: Παρασκευή, 17 Οκτωβρίου στις 10:00 - 11:00**

*(ενδείκνυται η ανάρτηση πριν την έναρξη του επιστημονικού προγράμματος)*

**Απομάκρυνση: Σάββατο, 18 Οκτωβρίου στις 20:30 - 21:00**

*(ενδείκνυται η απομάκρυνση κατά τη λήξη του επιστημονικού προγράμματος)*

**ΕΠΙΣΤΗΜΟΝΙΚΟ ΠΡΟΓΡΑΜΜΑ**

**ΠΑΡΑΣΚΕΥΗ, 17 ΟΚΤΩΒΡΙΟΥ 2014**

**10:30 ΕΓΓΡΑΦΕΣ**

**11:00-12:00 ΠΡΟΣΥΝΕΔΡΙΑΚΟ ΣΤΡΟΓΓΥΛΟ ΤΡΑΠΕΖΙ**

*Επιστημονική Εταιρεία Φοιτητών Ιατρικής Ελλάδος (ΕΕΦΙΕ)*

**Από το Σακχαρώδη Διαβήτη έως στο Διαβητικό πόδι**

Προεδρείο: **Ιωάννης Τσολάκης, Χαράλαμπος Γώγος,  
Βενετσάνα Κυριαζοπούλου**

Σακχαρώδης Διαβήτης: μια σύγχρονη απειλή  
**Αλέξανδρος-Λεωνίδας Λιαράκος, Φωτεινή Κοσμοπούλου**

Η θεραπευτική αντιμετώπιση του Σακχαρώδη Διαβήτη  
**Ιωάννα Πενταρά, Δημήτριος Αβραμίδης**

Ορισμός, επιδημιολογία και παθοφυσιολογία διαβητικού ποδιού  
**Ανδρέας-Νικόλαος Αναστασόπουλος, Χρήστος Παχής**

Έλκος: Από την πρόληψη έως την επιλοίμωξη  
**Θεόδωρος Μάραντος, Αριάδνη Μέντη**

Κλινική εικόνα Διαβητικού ποδιού  
**Γεώργιος Παπαροϊδάμης, Παντελεήμων Παντελίδης**

Η συμβολή του αγγειοχειρουργού στην αντιμετώπιση του διαβητικού ποδιού  
**Δημήτριος Ντεντάκης, Διονυσία Φερμελή**

**ΠΑΡΑΣΚΕΥΗ, 17 ΟΚΤΩΒΡΙΟΥ 2014**

**12:00-13:30 ΠΡΟΦΟΡΙΚΕΣ ΠΑΡΟΥΣΙΑΣΕΙΣ**  
ΘΕΜΑΤΙΚΗ ΕΝΟΤΗΤΑ: **ΧΕΙΡΟΥΡΓΙΚΗ**

ΠΠ01-ΠΠ08

Προεδρείο: **Γρηγόριος Αλόκριος, Σωτήριος Κοίλιας**

ΠΠ01

**ΛΕΙΤΟΥΡΓΙΑ ΙΑΤΡΕΙΟΥ ΦΥΣΙΚΟΥ ΤΟΚΕΤΟΥ ΜΑΙΕΥΤΙΚΗΣ ΚΛΙΝΙΚΗΣ ΝΟΣΟΚΟΜΕΙΟΥ ΚΟΡΙΝΘΟΥ**

Λ. Ζούκας, Α. Φανουργιάκης, Κ. Μπράβου, Π. Ντάνου, Ν. Καμπάς  
*Μαιευτική - Γυναικολογική Κλινική Γ. Ν. Κορίνθου*

ΠΠ02

**ΠΡΟΓΝΩΣΤΙΚΟΙ ΠΑΡΑΓΟΝΤΕΣ ΘΝΗΤΟΤΗΤΑΣ ΑΣΘΕΝΩΝ ΜΕ ΤΡΑΥΜΑ ΠΟΥ ΕΙΣΗΧΘΗΣΑΝ ΣΤΗ ΜΟΝΑΔΑ ΕΝΤΑΤΙΚΗΣ ΘΕΡΑΠΕΙΑΣ ΚΑΤΑ ΤΗ ΔΙΑΡΚΕΙΑ ΤΗΣ ΔΙΕΤΙΑΣ 2010-11**

<sup>1</sup> Μ. Παπαδημητρίου-Ολιβγέρης, <sup>2</sup> Ε. Παντελή, <sup>2</sup> Α. Ζώτου,  
<sup>2</sup> Μ. Μπουλοβάνα, <sup>1</sup> Μ. Μαραγκός, <sup>2</sup> Κ. Φίλος, <sup>2</sup> Φ. Φλίγκου  
<sup>1</sup> Τμήμα Λοιμωδών Νοσημάτων, Ιατρική Σχολή, Πανεπιστήμιο Πατρών  
<sup>2</sup> Κλινική Αναισθησιολογίας και Εντατικής Θεραπείας, Ιατρική Σχολή, Πανεπιστήμιο Πατρών

ΠΠ03

**ΕΞΩΤΕΡΙΚΗ ΟΣΤΕΟΣΥΝΘΕΣΗ ΣΕ ΚΑΤΑΓΜΑΤΑ ΑΝΩ ΠΕΡΑΤΟΣ ΒΡΑΧΙΟΝΙΟΥ**

Γ. Μανουσαρίδης, Κ. Σιδηρόπουλος, Ν. Τσάκωνας, Γ. Προφητηλιώτης,  
Α. Δρακοπαναγιωτάκη, Π. Σαλούπης  
*Γενικό Νοσοκομείο Έδεσσας, Ορθοπεδική, Έδεσσα*

ΠΠ04

**ΔΙΑΔΕΡΜΙΚΗ ΑΠΟΣΥΜΠΙΕΣΗ ΜΕΣΟΣΠΟΝΔΥΛΙΟΥ ΔΙΣΚΟΥ ΤΗΣ ΟΜΣΣ**

Γ. Μανουσαρίδης, Κ. Σιδηρόπουλος, Ν. Τσάκωνας, Γ. Προφητηλιώτης,  
Α. Δρακοπαναγιωτάκη, Π. Σαλούπης  
*Γενικό Νοσοκομείο Έδεσσας, Ορθοπεδική, Έδεσσα*

ΠΠ05

**ΕΚΦΡΑΣΗ ΤΩΝ CLDN5-1,4,5,7 ΚΑΙ OCCLUDIN ΣΕ ΑΣΘΕΝΕΙΣ ΜΕ ΗΠΑΤΟΚΥΤΤΑΡΙΚΟ ΚΑΡΚΙΝΩΜΑ ΚΑΙ ΣΥΣΧΕΤΙΣΗ ΑΥΤΩΝ ΜΕ ΤΗΝ ΕΠΙΒΙΩΣΗ ΚΑΙ ΚΛΑΣΣΙΚΟΥΣ ΚΛΙΝΙΚΟΠΑΘΟΛΟΓΙΚΟΥΣ ΠΑΡΑΓΟΝΤΕΣ**

<sup>1,2</sup> Κ. Μπουχάγιερ, <sup>3</sup> Σ. Ασημακόπουλος, <sup>4</sup> Δ. Καραβίας, <sup>4</sup> Ι. Μαρούλης,  
<sup>2</sup> Β. Τζελέπη, <sup>5</sup> Χ. Καλόφωνος, <sup>4</sup> Δ. Καραβίας, <sup>6</sup> Δ. Καρδαμάκης, <sup>2</sup> Χ. Σκόπα,  
<sup>2</sup> Α. Τσαμαντάς

<sup>1</sup> Β Χειρουργική Κλινική, Γνα Ευαγγελισμός, Αθήνα, Ελλάδα

<sup>2</sup> Παθολογοανατομικό Τμήμα, Πανεπιστημιακό Γενικό Νοσοκομείο, Πάτρα, Ελλάδα

<sup>3</sup> Παθολογική Κλινική, Πανεπιστημιακό Γενικό Νοσοκομείο, Πάτρα, Ελλάδα

<sup>4</sup> Χειρουργική Κλινική, Πανεπιστημιακό Γενικό Νοσοκομείο, Πάτρα, Ελλάδα

<sup>5</sup> Ογκολογικό Τμήμα, Πανεπιστημιακό Γενικό Νοσοκομείο, Πάτρα, Ελλάδα

<sup>6</sup> Τμήμα Ακτινοθεραπείας, Πανεπιστημιακό Γενικό Νοσοκομείο, Πάτρα, Ελλάδα

ΠΠ06

**ΧΕΙΡΟΥΡΓΙΚΗ ΑΝΤΙΜΕΤΩΠΙΣΗ ΗΠΑΤΙΚΩΝ ΟΓΚΩΝ ΥΠΟΒΟΗΘΟΥΜΕΝΗ ΑΠΟ ΥΠΟΛΟΓΙΣΤΕΣ**

<sup>1</sup> Α. Ζυγομάλας, <sup>1</sup> Δ. Καραβίας, <sup>1</sup> Ι. Μαρούλης, <sup>2</sup> Δ. Κουτσούρης,

<sup>3</sup> Β. Μεγαλοοικονόμου

<sup>1</sup> Χειρουργική Κλινική Πανεπιστημιακού Νοσοκομείου Πατρών

<sup>2</sup> Σχολή Ηλεκτρολόγων Μηχανικών και Μηχανικών Υπολογιστών Ε.Μ.Π.

<sup>3</sup> Τμήμα Μηχανικών Ηλεκτρονικών Υπολογιστών και Πληροφορικής, Πανεπιστήμιο Πατρών

ΠΠ07

**ΧΕΙΡΟΥΡΓΙΚΗ ΑΝΤΙΜΕΤΩΠΙΣΗ ΣΥΝΔΡΟΜΟΥ ΑΝΟΙΚΤΗΣ ΚΟΙΛΙΑΣ ΜΕ ΚΑΘΗΛΩΣΗ ΤΩΝ ΣΠΛΑΓΧΝΩΝ: Η ΧΡΗΣΗ ΤΗΣ ΤΕΧΝΙΚΗΣ ΤΟΥ «ΚΟΛΟΣΣΑΙΟΥ»**

Ι. Κυριαζάνος, Ν. Στάμος, Δ. Μανατάκης, Ν. Μουστάκης, Γ. Σωτηρόπουλος,  
Ι. Δοντάς

Α΄ Χειρουργική Κλινική Ναυτικού Νοσοκομείου Αθηνών Ελλάς

**ΠΑΡΑΣΚΕΥΗ, 17 ΟΚΤΩΒΡΙΟΥ 2014**

ΠΠ08

**Η ΑΠΟΤΕΛΕΣΜΑΤΙΚΟΤΗΤΑ ΤΩΝ ΡΑΔΙΟΚΥΜΑΤΩΝ ΣΤΗ ΧΡΟΝΙΑ ΟΣΦΥΑΛΓΙΑ**

<sup>1</sup> Χ. Ματζάρογλου, <sup>2</sup> Β. Μπίλη, <sup>1</sup> Η. Τσέπης, <sup>1</sup> Γ. Διαμαντάκης,

<sup>2</sup> V. Christodoulou, <sup>1</sup> Η. Παναγιωτόπουλος, <sup>2</sup> Κ. Kafchitsas

<sup>1</sup> Ορθοπαιδική Κλινική Πανεπιστημίου Πατρών και Τμήμα Φυσικοθεραπείας  
Δυτικής Ελλάδος

<sup>2</sup> Orthopadische Klinik Lindenlohe, Asklepios, Spine Department, Germany

**13:30-15:00 ΠΡΟΣΥΝΕΔΡΙΑΚΟ ΣΤΡΟΓΓΥΛΟ ΤΡΑΠΕΖΙ**

*Τμήμα Νοσηλευτικής Πανεπιστημίου Πελοποννήσου*

**Χρήση και απεξάρτηση. Οι διαστάσεις της θεραπείας υποκατάστασης**

Προεδρείο: **Μαρία Τσιρώνη, Σοφία Ζυγά**

Οι βιοχημικές δράσεις των οπιούχων και υποκαταστάτων στο κεντρικό νευρικό σύστημα

**Ανδρέα-Παόλα Ρόχας-Χιλ**

Η χρήση οπιούχων και υποκαταστάτων από τον 19<sup>ο</sup> αιώνα έως τις μέρες μας

**Παναγιώτης Ανδριόπουλος**

Η κοινωνική διάσταση της χρήσης και της απεξάρτησης

**Φωτεινή Τζαβέλλα**

Η ανταπόκριση εξαρτημένων χρηστών ηρωίνης στα προγράμματα υποκατάστασης με μεθαδόνη και βουπρενορφίνη

**Χριστόνικος Λεβεντέλης**

ΠΑΡΑΛΗΛΗ ΣΥΝΕΔΡΙΑ

Συνεδριακό & Πολιτιστικό Κέντρο Πανεπιστημίου Πατρών

ΔΙΟΥΣΑ ΔΑΦΝΙΣΤΑΤΟΥ

ΠΑΡΑΣΚΕΥΗ, 17 ΟΚΤΩΒΡΙΟΥ 2014

**13:30-15:00 ΠΡΟΦΟΡΙΚΕΣ ΠΑΡΟΥΣΙΑΣΕΙΣ**

ΘΕΜΑΤΙΚΕΣ ΕΝΟΤΗΤΕΣ: **ΠΑΘΟΛΟΓΙΑ - ΙΣΤΟΡΙΑ ΤΗΣ ΙΑΤΡΙΚΗΣ - Π.Φ.Υ**

ΠΠ09-ΠΠ16

Προεδρείο: **Γεώργιος Παπασταματάκης, Ιωάννης Καραϊνδρος**

ΠΠ09

**ΣΥΣΧΕΤΙΣΗ ΚΑΡΔΙΑΚΗΣ ΔΟΜΗΣ ΚΑΙ ΛΕΙΤΟΥΡΓΙΑΣ ΜΕ ΤΟ  
ΕΠΙΚΑΡΔΙΑΚΟ ΛΙΠΟΣ ΣΕ ΑΣΘΕΝΕΙΣ ΜΕ ΛΙΠΩΔΗ ΔΙΗΘΗΣΗ ΤΟΥ  
ΗΠΑΤΟΣ ΜΗ ΑΛΚΟΟΛΙΚΗΣ ΑΙΤΙΟΛΟΓΙΑΣ**

<sup>1</sup> Σ. Ψυχάρη, <sup>2</sup> Ν. Ρεκλείτη, <sup>3</sup> Ν. Παπαιωάννου, <sup>4</sup> Ν. Τσαπατσάρης,

<sup>5</sup> Ε. Βαρχαλάμα, <sup>6</sup> Χ. Δρακούλης, <sup>7</sup> Σ. Τσαλαβούτας, <sup>8</sup> Θ. Αποστόλου

<sup>1</sup> Β' Καρδιολογική Κλινική, Γ.Ν.Ν. Άγιος Παντελεήμων, Νίκαια, Ελλάδα

<sup>2</sup> Βιοχημικό Εργαστήριο, Γ.Ν.Ν. Άγιος Παντελεήμων, Νίκαια, Ελλάδα

<sup>3</sup> Β' Καρδιολογική Κλινική, Γ.Ν.Ν. Άγιος Παντελεήμων, Νίκαια, Ελλάδα

<sup>4</sup> Β' Καρδιολογική Κλινική, Γ.Ν.Ν. Άγιος Παντελεήμων, Νίκαια, Ελλάδα

<sup>5</sup> Υπερηχογραφικό Εργαστήριο, Γ.Ν.Ν. Άγιος Παντελεήμων, Νίκαια, Ελλάδα

<sup>6</sup> Β' Παθολογική Κλινική, Γ.Ν.Ν. Άγιος Παντελεήμων, Νίκαια, Ελλάδα

<sup>7</sup> Ορμονολογικό Εργαστήριο, Γ.Ν.Ν. Άγιος Παντελεήμων, Νίκαια, Ελλάδα

<sup>8</sup> Β' Καρδιολογική Κλινική, Γ.Ν.Ν. Άγιος Παντελεήμων, Νίκαια, Ελλάδα

ΠΠ10

**Η ΕΦΑΡΜΟΓΗ ΤΗΣ ΠΡΗΝΟΥΣ ΘΕΣΗΣ ΣΕ ΑΣΘΕΝΕΙΣ ΜΕ ΒΑΡΥ  
ARDS**

Θ.Χ. Βρεττός, Π.Ε. Τσιώτση, Μ.Χ. Μπουλοβάνα, Ν.Λ. Σιούλας,

Α.Γ. Νικολακοπούλου, Α.Χ. Νικολοπουλου, Γ.Ζ. Καρπέτας, Μ.Κ.

Σπυράκη, Κ.Σ. Φίλος, Φ.Γ. Φλίγκου

Πανεπιστημιακό Γενικό Νοσοκομείο Πατρών- Κλινική Αναισθησιολογίας  
και Εντατικής

**ΠΑΡΑΣΚΕΥΗ, 17 ΟΚΤΩΒΡΙΟΥ 2014**

ΠΠ11

**ΑΝΑΣΤΟΛΗ ΛΕΙΤΟΥΡΓΙΑΣ ΚΑΙ ΑΠΟΛΥΜΑΝΣΗ ΤΗΣ ΜΟΝΑΔΑ ΕΝΤΑΤΙΚΗΣ ΘΕΡΑΠΕΙΑΣ: ΕΙΝΑΙ ΑΠΟΤΕΛΕΣΜΑΤΙΚΟ ΩΣ ΤΟ ΜΟΝΟ ΜΕΤΡΟ ΓΙΑ ΤΗ ΜΕΙΩΣΗ ΤΗΣ ΕΠΙΠΤΩΣΗΣ ΑΠΟΙΚΙΣΜΟΥ ΚΑΙ ΛΟΙΜΩΞΗΣ ΑΠΟ ΠΟΛΥΑΝΘΕΚΤΙΚΑ ΠΑΘΟΓΟΝΑ;**

<sup>1</sup> Μ. Παπαδημητρίου-Ολιβγέρης, <sup>2</sup> Ι. Σπηλιοπούλου, <sup>3</sup> Χ. Σκλάβου,

<sup>2</sup> Μ. Χριστοφίδου, <sup>3</sup> Θ. Βρεττός, <sup>3</sup> Α. Ζώτου, <sup>3</sup> Κ. Φίλος, <sup>2</sup> Ε. Αναστασίου,

<sup>3</sup> Φ. Φλίγκου, <sup>1</sup> Μ. Μαραγκός

<sup>1</sup> Τμήμα Λοιμωδών Νοσημάτων, Τμήμα Ιατρικής, Πανεπιστήμιο Πατρών

<sup>2</sup> Εργαστήριο Μικροβιολογίας, Τμήμα Ιατρικής, Πανεπιστήμιο Πατρών

<sup>3</sup> Κλινική Αναισθησιολογίας και Εντατικής Θεραπείας, Τμήμα Ιατρικής, Πανεπιστήμιο Πατρών

ΠΠ12

**ΘΑΛΙΔΟΜΙΔΗ: ΑΠΟ ΤΗΝ ΤΕΡΑΤΟΓΕΝΕΣΗ ΣΤΗΝ ΑΝΤΙΚΑΡΚΙΝΙΚΗ ΘΕΡΑΠΕΙΑ**

Ε. Παπαγεωργίου, Σ. Τσάκα

Τμήμα Ιατρικής, Σχολή Επιστημών Υγείας, Πανεπιστήμιο Πατρών, Πάτρα, Ελλάδα

ΠΠ13

**ΕΡΓΑΣΤΗΡΙΑΚΕΣ ΕΞΕΤΑΣΕΙΣ ΣΕ ΠΑΙΔΙΑ ΠΟΥ ΠΡΟΣΕΡΧΟΝΤΑΙ ΣΤΑ ΕΠΕΙΓΟΝΤΑ ΜΕ ΘΩΡΑΚΙΚΟ ΑΛΓΟΣ**

<sup>1</sup> Η. Αρβανιτάκης, <sup>1</sup> Β. Μπάρλα, <sup>1</sup> Σ. Σκαρμέας, <sup>1</sup> Δ. Παπαδοπούλου,

<sup>1</sup> Χ. Μπιλήρης, <sup>1</sup> Ε. Τσάμη, <sup>2</sup> Χ. Καστανάς, <sup>1</sup> Δ. Τασσόπουλος

<sup>1</sup> Κέντρο Υγείας Γαστούνης

<sup>2</sup> Ιδιώτης Βιοπαθολόγος

ΠΠ14

**Η ΥΠΟΤΡΟΠΙΑΖΟΥΣΑ ΚΕΦΑΛΑΛΓΙΑ ΩΣ ΚΥΡΙΟ ΣΥΜΠΤΩΜΑ ΠΟΥ ΟΔΗΓΕΙ ΤΑ ΠΑΙΔΙΑ ΣΤΑ ΕΞΩΤΕΡΙΚΑ ΙΑΤΡΕΙΑ**

<sup>1</sup> Δ. Παπαδοπούλου, <sup>1</sup> Σ. Σκαρμέας, <sup>1</sup> Β. Μπάρλα, <sup>2</sup> Χ. Καστανάς,

<sup>1</sup> Η. Αρβανιτάκης, <sup>1</sup> Χ. Μπιλήρης, <sup>1</sup> Ε. Τσάμη, <sup>1</sup> Δ. Τασσόπουλος

<sup>1</sup> Κέντρο Υγείας Γαστούνης

<sup>2</sup> Ιδιώτης Βιοπαθολόγος

ΠΠ15

**ΨΥΧΟΣΥΝΑΙΣΘΗΜΑΤΙΚΕΣ ΑΝΤΙΔΡΑΣΕΙΣ ΚΑΙ ΣΥΜΠΕΡΙΦΟΡΕΣ  
ΓΟΝΕΩΝ ΜΕ ΔΙΑΒΗΤΙΚΑ ΠΑΙΔΙΑ ΤΥΠΟΥ Ι. ΜΙΑ ΣΥΣΤΗΜΑΤΙΚΗ  
ΒΙΒΛΙΟΓΡΑΦΙΚΗ ΑΝΑΣΚΟΠΗΣΗ ΣΤΗΝ ΚΟΙΝΟΤΗΤΑ**

<sup>1,2</sup> Α. Καπερώνη, <sup>2</sup> Μ. Χρονοπούλου, <sup>2</sup> Θ. Λιάρου, <sup>2</sup> Ε. Κανταράκη,

<sup>2</sup> Δ. Παυλάτου, <sup>2</sup> Π. Μελισσουργού

<sup>1</sup> Κέντρο φυσικής και ιατρικής αποκατάστασης - Καραμανδάνειο  
Νοσοκομείο Παιδων Πατρών

<sup>2</sup> ΠΓΝΠ- Ψυχιατρική Νοσηλευτική Ειδικότητα

ΠΠ16

**ΕΠΙΔΗΜΙΟΛΟΓΙΚΗ ΜΕΛΕΤΗ ΠΑΙΔΩΝ-ΕΦΗΒΩΝ ΜΕ ΠΡΟΒΛΗΜΑΤΑ  
ΣΤΗΝΟΜΙΛΙΑ -ΕΚΦΟΡΑΤΟΥΛΟΓΟΥΣΤΗΝΠΕΡΙΟΧΗΤΗΣ ΜΕΣΣΗΝΙΑΣ  
- ΙΔΙΑΙΤΕΡΑ ΧΑΡΑΚΤΗΡΙΣΤΙΚΑ**

<sup>1,3</sup> Σ. Σφήκας, <sup>2</sup> Χ. Τζανή, <sup>1</sup> Δ. Λεμπέση, <sup>3</sup> Π. Καρατζέας, Ε. Βάντη

<sup>1</sup> Ιδιωτικό Παθολογικό Ιατρείο

<sup>2</sup> Πανεπιστημιακό Νοσοκομείο Πατρών

<sup>3</sup> Ν.Μ. Υγείας Καλαμάτας Πεδυ (Πρώην ΕΟΠΥ)



**ΠΑΡΑΣΚΕΥΗ, 17 ΟΚΤΩΒΡΙΟΥ 2014**

**15:00-16:30 ΑΝΑΡΤΗΜΕΝΕΣ ΑΝΑΚΟΙΝΩΣΕΙΣ**

ΘΕΜΑΤΙΚΕΣ ΕΝΟΤΗΤΕΣ: **ΠΑΘΟΛΟΓΙΑ - ΙΣΤΟΡΙΑ ΤΗΣ ΙΑΤΡΙΚΗΣ**

AA01-AA24

**Προεδρείο:** *Σωτήριος Δαμασκηνός, Ευάγγελος Παπαγεωργίου, Παναγιώτης Θεοδωρόπουλος*

AA01

**ΗΠΑΤΙΤΙΔΑ ΑΠΟ ΣΑΛΜΟΝΕΛΛΑ. ΜΙΑ ΣΠΑΝΙΑ ΕΠΙΠΛΟΚΗ ΜΙΑΣ ΚΟΙΝΗΣ ΑΣΘΕΝΕΙΑΣ**

*Χ. Μακρής, Μ. Δρίζου, Ε. Φραγκουλίδου, Ζ. Βέλκου, Α. Αϊνάλη, Π. Βούλτσος, Ι. Ακριτίδου, Φ. Λάγρα  
Β' Παθολογική Κλινική, Γενικό Νοσοκομείο Καβάλας, Καβάλα, Ελλάδα*

AA02

**ΕΠΙΔΗΜΙΟΛΟΓΙΚΗ ΜΕΛΕΤΗ ΔΗΛΗΤΗΡΙΑΣΕΩΝ ΣΤΑ ΠΑΙΔΙΑ. ΣΥΓΚΡΙΤΙΚΗ ΜΕΛΕΤΗ ΔΥΟ ΧΡΟΝΙΚΩΝ ΠΕΡΙΟΔΩΝ**

*<sup>2</sup> Έ. Παπαδοπούλου, <sup>1</sup> Μ.Ζ. Οικονομάκου, <sup>1</sup> Γ. Πράσινου, <sup>1</sup> Β. Κούρτη, <sup>1</sup> Ε. Κοντέλλη-Μπαχνά, <sup>1</sup> Γ. Αλλαγιάννης, <sup>1</sup> Μ. Οικονομόπουλος, <sup>1</sup> Μ. Αναστασοπούλου  
<sup>1</sup> Γενικό Νοσοκομείο Πύργου  
<sup>2</sup> Κέντρο Υγείας Γαστούνης*

AA03

**ΚΑΤΑΘΛΙΨΗ: ΠΑΘΗΣΕΙΣ ΚΑΙ ΑΙΤΙΕΣ ΕΚΔΗΛΩΣΗΣ ΤΗΣ ΝΟΣΟΥ**

*<sup>1</sup> Δ. Φραγκάκης, <sup>2</sup> Μ. Περγάμαλη  
<sup>1</sup> Ιατρείο ΕΟΠΥΥ  
<sup>2</sup> Δήμος Ηρακλείου Κρήτης*

AA04

**ΣΥΣΧΕΤΙΣΗ ΤΩΝ ΕΠΙΠΕΔΩΝ ΤΗΣ HDL-ΧΟΛΗΣΤΕΡΟΛΗΣ ΚΑΙ LPA ΠΛΑΣΜΑΤΟΣ ΜΕ ΤΙΣ ΜΙΚΡΟ- ΚΑΙ ΜΑΚΡΟΑΓΓΕΙΑΚΕΣ ΕΠΙΠΛΟΚΕΣ ΤΟΥ ΣΑΚΧΑΡΩΔΗ ΔΙΑΒΗΤΗ ΣΕ ΑΣΘΕΝΕΙΣ ΤΗΣ Π.Φ.Υ.**

*Α. Παπαζαφειροπούλου, Ε. Γιαννοπούλου, Μ. Καρδάρá, Π. Κόλλιας  
Κέντρο Υγείας Ερυμάνθειας, Αχαΐα*

ΠΑΡΑΣΚΕΥΗ, 17 ΟΚΤΩΒΡΙΟΥ 2014

AA05

**ΣΥΣΧΕΤΙΣΗ ΤΟΥ ΕΙΔΟΥΣ ΤΗΣ ΑΝΤΙΥΠΕΡΤΑΣΙΚΗΣ ΑΓΩΓΗΣ ΜΕ ΤΑ ΕΠΙΠΕΔΑ ΤΗΣ ΗΒΑ1C ΚΑΙ ΤΗΣ LDL-ΧΟΛΗΣΤΕΡΟΛΗΣ ΣΕ ΔΕΙΓΜΑ ΑΣΘΕΝΩΝ ΜΕ ΣΑΚΧΑΡΩΔΗ ΔΙΑΒΗΤΗ ΣΤΗΝ Π.Φ.Υ.**

A. Παπαζαφειροπούλου, Μ. Καρδαρά, Ε. Γιαννοπούλου, Π. Κόλλιας  
Κέντρο Υγείας Ερυμάνθειας, Αχαΐα

AA06

**ΣΥΓΚΡΙΣΗ ΤΩΝ ΕΞΙΣΩΣΕΩΝ CKD-ΕΡΙ ΚΑΙ MDRD ΣΕ ΑΣΘΕΝΕΙΣ ΜΕ ΧΡΟΝΙΑ ΝΕΦΡΙΚΗ ΝΟΣΟ**

Κ. Γούλα, Ο. Δρακουλόγκωνα, Γ. Μερεκούλιας, Θ. Φράγκου,  
Β. Γιαννακόπουλος, Χ. Σιαβελής, Ε. Κουτρούλια  
Νεφρολογικό Τμήμα Γενικού Νοσοκομείου Πατρών 'Άγιος Ανδρέας'

AA07

**Η ΗΠΑΡΙΝΗ ΚΑΙ ΟΙ ΕΡΓΑΣΤΗΡΙΑΚΕΣ ΕΞΕΤΑΣΕΙΣ**

<sup>1</sup> Ε. Κατσαρού, <sup>2</sup> Ν. Δημητράκος, <sup>1</sup> Ε. Παπαγεωργίου  
<sup>1</sup> Γενικό Νοσοκομείο Ζακύνθου  
<sup>2</sup> ΚΥ Κατασταρίου Ζακύνθου

AA08

**Η ΕΠΙΠΤΩΣΗ ΤΗΣ ΚΟΛΠΙΚΗΣ ΜΑΡΜΑΡΥΓΗΣ ΚΑΤΑ ΤΗΝ ΠΕΡΙΟΔΟ ΤΗΣ ΕΛΛΗΝΙΚΗΣ ΟΙΚΟΝΟΜΙΚΗΣ ΚΡΙΣΗΣ ΣΤΗΝ ΚΑΡΔΙΟΛΟΓΙΚΗ ΚΛΙΝΙΚΗ ΤΟΥ ΓΝΑ "Η ΕΛΠΙΣ"**

A. Σαμέντζας, Δ. Παπαδημητρίου, Δ. Παπασάικας, Γ. Παπαγιάννης,  
Β. Μουντάκη, Α. Τρίκας  
Καρδιολογική Κλινική, Γενικό Νοσοκομείο Αθηνών Ελπίς, Ελλάδα

AA09

**ΕΠΙΤΕΥΞΗ ΤΩΝ ΣΤΟΧΩΝ ΤΗΣ ΥΠΟΛΙΠΙΔΑΙΜΙΚΗΣ ΑΓΩΓΗΣ ΣΕ ΑΣΘΕΝΕΙΣ ΠΟΥ ΕΛΑΜΒΑΝΑΝ ΑΤΟΡΒΑΣΤΑΤΙΝΗ 10, 20 ΚΑΙ 40 ΜG ΣΕ ΕΝΑ ΕΞΕΙΔΙΚΕΥΜΕΝΟ ΙΑΤΡΕΙΟ**

Φ. Μπάρκας, Ε. Λυμπερόπουλος, Α. Λιόντος, Θ. Φιλιππάτος,  
Μ. Ελισάφ  
Ιατρείο Διαταραχών του Μεταβολισμού, Λιπιδίων και Παχυσαρκίας,  
Πανεπιστημιακού Νοσοκομείου Ιωαννίνων

**ΠΑΡΑΣΚΕΥΗ, 17 ΟΚΤΩΒΡΙΟΥ 2014**

AA10

**ΠΟΡΦΥΡΑ HENOCHE-SCHONLEIN ΣΕ ΕΔΑΦΟΣ ΛΟΙΜΩΞΗΣ ΜΕ Η.ΡΥΛΟΡΙ**

B. Μουστόγιαννη, Ο. Κυριακοπούλου, Μ. Χριστοφόρου, Ι. Χαλίμου, Η. Γκάτσης, Π. Λουκοπούλου, Δ. Μαρκόπουλος, Α. Φραγκούλια  
*Παθολογική κλινική, Γενικό Νοσοκομείο Πατρών*

AA11

**ΓΑΓΓΡΑΙΝΩΔΕΣ ΠΥΟΔΕΡΜΑ ΕΚΔΗΛΟΥΜΕΝΟ ΣΕ ΕΔΑΦΟΣ ΑΣΥΜΠΤΩΜΑΤΙΚΗΣ ΕΛΚΩΔΟΥΣ ΚΟΛΙΤΙΔΑΣ**

<sup>1</sup> Ι. Χαλίμου, <sup>1</sup> Η. Γκάτσης, <sup>1</sup> Ο. Κυριακοπούλου, <sup>1</sup> Β. Μουστόγιαννη, <sup>1</sup> Μ. Χριστοφόρου, <sup>1</sup> Κ. Βάσσης, <sup>1</sup> Π. Λουκοπούλου, <sup>2</sup> Χ. Μπράουν, <sup>1</sup> Α. Φραγκούλια  
<sup>1</sup> *Παθολογική Κλινική Γενικό Νοσοκομείο Πατρών*  
<sup>2</sup> *Δερματολογικό τμήμα Γενικό Νοσοκομείο Πατρών*

AA12

**ΟΓΔΟΝΤΑΧΡΟΝΟΙ ΣΕ ΑΙΜΟΚΑΘΑΡΣΗ**

Κ. Τρίγκα, Π. Τρίγκας, Σ. Ζιώγα, Κ. Γκούγιας, Α. Βασιλάκη, Κ. Χουχουλής, Μ. Καζά, Α. Μπιμπή, Π. Δουζδαμπάνης  
*Κυανούς Σταυρός Πατρών*

AA13

**ΑΝΑΓΚΑΙΟΤΗΤΑ ΕΡΓΑΣΤΗΡΙΑΚΩΝ ΕΞΕΤΑΣΕΩΝ ΣΤΗΝ ΑΣΚΗΣΗ ΤΗΣ ΕΠΕΙΓΟΥΣΑΣ ΙΑΤΡΙΚΗΣ**

Π. Χέρας, Κ. Γρηγορίου, Α. Παπαδόπουλος, Β. Νάτσης, Ν. Γούλας, Π. Σεραφείμ  
*Ελληνική Ιατρική Εταιρεία Μελέτης Ψυχοσωματικών Προβλημάτων*

AA14

**ΝΕΥΡΟΠΑΘΕΙΕΣ ΣΕ ΑΣΘΕΝΕΙΣ ΜΕ ΜΕΙΖΟΝΑ ΚΑΤΑΘΛΙΠΤΙΚΗ ΚΑΙ ΣΧΙΖΟΦΡΕΝΙΚΗ ΔΙΑΤΑΡΑΧΗ**

Π. Χέρας  
*Ελληνική Ιατρική Εταιρεία Μελέτης Ψυχοσωματικών Προβλημάτων*

AA15

**ΧΡΟΝΙΑ ΝΕΦΡΙΚΗ ΝΟΣΟΣ: ΑΠΟ ΤΗΝ ΠΡΩΤΟΒΑΘΜΙΑ ΣΤΗΝ ΔΕΥΤΕΡΟΒΑΘΜΙΑ ΦΡΟΝΤΙΔΑ**

Ι. Γριβέας  
*Ιδιωτικό Νεφρολογικό Ιατρείο Athens-nephrology, Αθήνα*

ΠΑΡΑΣΚΕΥΗ, 17 ΟΚΤΩΒΡΙΟΥ 2014

AA16

**ΚΟΙΝΩΝΙΚΟΠΟΛΙΤΙΣΤΙΚΑ ΧΑΡΑΚΤΗΡΙΣΤΙΚΑ ΑΣΘΕΝΩΝ ΜΕ  
STATUS EPILEPTICUS**

Π. Χέρας, Α. Παπαδόπουλος, Κ. Γρηγορίου, Π. Σεραφεΐμ, Ν. Γούλας  
*Ελληνική Ιατρική Εταιρεία Μελέτης Ψυχοσωματικών Προβλημάτων*

AA17

**ΑΞΙΟΛΟΓΗΣΗ ΤΟΥ ΝΟΣΟΛΟΓΙΚΟΥ ΠΡΟΦΙΛ ΑΛΛΟΔΑΠΩΝ  
ΜΕΤΑΝΑΣΤΩΝ ΣΤΟ ΕΞΩΤΕΡΙΚΟ ΠΑΘΟΛΟΓΙΚΟ ΙΑΤΡΕΙΟ ΤΟΥ  
ΝΟΣΟΚΟΜΕΙΟΥ ΝΑΥΠΛΙΟΥ**

Π. Χέρας, Κ. Γρηγορίου, Α. Παπαδόπουλος, Π. Σεραφεΐμ, Ν. Γούλας  
*Ελληνική Ιατρική Εταιρεία Μελέτης Ψυχοσωματικών Προβλημάτων*

AA18

**ΙΣΤΟΡΙΑ - ΕΞΕΛΙΞΗ ΤΗΣ ΑΙΜΟΚΑΘΑΡΣΗΣ**

<sup>1</sup> Η. Κυρίτσης, <sup>2</sup> Κ. Τρίγκα  
<sup>1</sup> ΜΧΑ «Νέφρος Νέας Ιωνίας»  
<sup>2</sup> ΜΧΑ «Κυανούς Σταυρός Πατρών»

AA19

**Η ΑΦΑΙΜΑΞΟΜΕΤΑΓΓΙΣΗ (ΑΦΜΕ) ΩΣ ΜΕΘΟΔΟΣ ΕΞΟΝΕΦΡΙΚΗΣ  
ΚΑΘΑΡΣΗΣ: 1945-1955**

<sup>1</sup> Ε. Κατσαρού, <sup>2</sup> Μ. Σπίνου, <sup>1</sup> Ε. Παπαγεωργίου  
<sup>1</sup> Γενικό Νοσοκομείο Ζακύνθου  
<sup>2</sup> ΚΥ Κατασταρίου Ζακύνθου

AA20

**Η ΚΛΙΝΙΚΗ ΠΑΡΑΤΗΡΗΣΗ - ΑΠΟ ΤΟΝ ΙΜΧΟΤΕΠ ΣΤΟΝ  
ΙΠΠΟΚΡΑΤΗ**

<sup>1</sup> Ε. Κατσαρού, <sup>2</sup> Ν. Δημητράκος, <sup>2</sup> Μ. Σπίνου  
<sup>1</sup> Γενικό Νοσοκομείο Ζακύνθου  
<sup>2</sup> ΚΥ Κατασταρίου Ζακύνθου

AA21

**Η ΓΝΩΣΗ ΓΙΑ ΤΗΝ ΘΕΡΑΠΕΙΑ ΤΗΣ ΥΠΕΡΤΑΣΗΣ (ΑΥ) ΣΕ ΑΡΘΡΟ  
ΤΟΥ ΠΕΡΙΟΔΙΚΟ ΑΣΚΛΗΠΙΟΣ (1937)**

Ε. Παπαγεωργίου, Ε. Κατσαρού  
*Γενικό Νοσοκομείο Ζακύνθου*

**ΠΑΡΑΣΚΕΥΗ, 17 ΟΚΤΩΒΡΙΟΥ 2014**

AA22

**ΙΣΤΟΡΙΚΗ ΑΝΑΔΡΟΜΗ ΤΗΣ ΚΑΙΣΑΡΙΚΗΣ ΤΟΜΗΣ**

Δ. Παναγιωτόπουλος, Α. Κανελλοπούλου, Κ. Φιλοπούλου,  
Ε. Αλχαζίδου, Γ. Πετράκος, Α. Νταγκλή  
*Μαιευτική-Γυναικολογική Κλινική, Γενικό Νοσοκομείο Καλαμάτας*

AA23

**Η ΑΛΙΚΗ ΣΤΗ ΧΩΡΑ ΤΩΝ ΘΑΥΜΑΤΩΝ» ΚΑΙ Η ΕΠΑΓΓΕΛΜΑΤΙΚΗ ΝΟΣΟΣ**

<sup>1</sup> Ν. Δημητράκος, <sup>2</sup> Α. Δημητρίου, <sup>2</sup> Χ. Τσαγκαρουσιάνος,  
<sup>2</sup> Ε. Κατσαρού  
<sup>1</sup> Πολυδύναμο Περιφερειακό Ιατρείο Παντοκράτορα  
<sup>2</sup> Γενικό Νοσοκομείο Ζακύνθου

AA24

**ΙΣΤΟΡΙΚΗ ΑΝΑΔΡΟΜΗ: ΚΑΡΚΙΝΟΣ ΤΟΥ ΠΡΟΣΤΑΤΗ ΚΑΙ ΑΚΤΙΝΟΘΕΡΑΠΕΙΑ**

<sup>1</sup> Α. Γεωργακοπούλου, <sup>2</sup> Ε. Μπίσιας, <sup>1</sup> Δ. Καρδαμάκης  
<sup>1</sup> Μονάδα Ακτινοθεραπευτικής Ογκολογίας, Τμήμα Ιατρικής  
Πανεπιστημίου Πατρών  
<sup>2</sup> Εργαστήριο Ιστορίας της Ιατρικής, Ιατρική Σχολή Πανεπιστημίου  
Αθηνών

ΠΑΡΑΛΛΗΛΗ ΣΥΝΕΔΡΙΑ

Συνεδριακό & Πολιτιστικό Κέντρο Πανεπιστημίου Πατρών

**15:00-15:30 Διάλειμα**

ΑΙΘΟΥΣΑ Β

ΠΑΡΑΣΚΕΥΗ, 17 ΟΚΤΩΒΡΙΟΥ 2014

**15:30-17:00 ΠΡΟΣΥΝΕΔΡΙΑΚΟ ΣΤΡΟΓΓΥΛΟ ΤΡΑΠΕΖΙ ΓΕΝΙΚΗΣ ΙΑΤΡΙΚΗΣ**  
**Επείγουσες καταστάσεις στην ΠΦΥ**

Προεδρείο: *Ιωάννης Λέντζας, Δημήτριος Λιάνας*

Δύσπνοια  
**Ιωάννα Αντωνακοπούλου**

Θωρακικό άλγος  
**Πέτρος Κωνσταντινόπουλος**

Κοιλιακό άλγος  
**Χαραλαμπία Σαμπαζιώτη**

Απώλεια αισθήσεων  
**Ελευθερία Φαφλιώρα**

Η άμεση αντιμετώπιση της κρανιοεγκεφαλικής κάκωσης στην  
Πρωτοβάθμια Φροντίδα Υγείας  
**Κωνσταντίνος Μπακόπουλος**

Σχολιαστές: *Γεώργιος Μαντζουράνης, Γεώργιος Τσίρος*

**17:00-18:00 ΣΤΡΟΓΓΥΛΟ ΤΡΑΠΕΖΙ**  
**Νεώτερα θεραπευτικά δεδομένα στις Ηπατίτιδες**

Προεδρείο: *Χαράλαμπος Γώγος, Ιωάννης Κοσκίνας*

Χρόνια ηπατίτιδα C  
**Γεώργιος Ν. Νταλέκος**

Χρόνια ηπατίτιδα B  
**Ιωάννης Ελευσινιώτης**

Πρωτοπαθές ηπατοκυτταρικό καρκίνωμα  
**Ιωάννης Μαρούλης**

Σχολιαστές: *Χρυσούλα Λαμπροπούλου-Καρατζά,*  
*Διονύσιος Καραβίας*

**ΠΑΡΑΣΚΕΥΗ, 17 ΟΚΤΩΒΡΙΟΥ 2014**

**18:00-18:30 Διάλειμμα**

**18:30-19:30 DEBATE**

**Διάγνωση και θεραπεία της Οστεοπόρωσης**

Προεδρείο: **Ανδρέας Μητρόπουλος**

Υπέρ

**Ανδρέας Μπούνας**

Κατά

**Βενετσάνα Κυριαζοπούλου**

Σχολιαστές: **Κωνσταντίνος Μάρκου, Νικόλαος-Σταμάτιος Λιόσης**

**19:30 -20:30 Επίσημη Τελετή Έναρξης - Χαιρετισμοί**

Προεδρείο: **Χαράλαμπος Γώγος, Ιωάννης Τσολάκης**

Χαιρετισμός

**Άννα Μαστοράκου**, Πρόεδρος ΙΣ Πάτρας

Επίσημη Ομιλία

*Νεότερα Δεδομένα στην Υπέρταση*

**Χαράλαμπος Γαβράς**

**ΣΑΒΒΑΤΟ, 18 ΟΚΤΩΒΡΙΟΥ 2014**

**09:00-10:30 ΣΤΡΟΓΓΥΛΟ ΤΡΑΠΕΖΙ**

*Ελληνική Εταιρεία Πλαστικής Επανορθωτικής  
και Αισθητικής Χειρουργικής*

**Η Συμβολή της Πλαστικής Χειρουργικής σε σύνθετα χειρουργικά  
προβλήματα**

Προεδρείο: **Ειρήνη Γκαμάτση, Δήμητρα Τσιλιμπότη**

Μέθοδοι Αποκατάστασης μετά μαστεκτομή και αντιμετώπιση  
επιπλοκών

**Δημήτριος Αντωνόπουλος**

Τεχνικές σύγκλισης σύνθετων χειρουργικών τραυμάτων-  
ελλειμμάτων

**Δήμητρα Τσιλιμπότη**

Χειρουργική αποκατάσταση εκτεταμένων εγκαυμάτων και μεγάλων  
τραυμάτων και μαλακών μορίων

**Παναγής Γεωργίου**

Χειρουργική αποκατάσταση δύσκολων γεννητο-ουρηθρικών  
περιστατικών του άρρενος

**Εμμανουήλ Σ.Ζ. Προκοπάκης**

ΠΑΡΑΛΛΗΛΗ ΣΥΝΕΔΡΙΑ

Συνεδριακό & Πολιτιστικό Κέντρο Πανεπιστημίου Πατρών

ΑΙΘΟΥΣΑ ΑΜΦΙΘΕΑΤΡΟΥ



**ΣΑΒΒΑΤΟ, 18 ΟΚΤΩΒΡΙΟΥ 2014**

**09:00-10:30 ΠΡΟΦΟΡΙΚΕΣ ΠΑΡΟΥΣΙΑΣΕΙΣ**  
ΘΕΜΑΤΙΚΗ ΕΝΟΤΗΤΑ: **ΠΑΘΟΛΟΓΙΑ**

ΠΠ17-ΠΠ25

Προεδρείο: **Ιωάννης Ελλούλ, Κωνσταντίνος Χρυσανθόπουλος**

ΠΠ17

**ΧΑΡΑΚΤΗΡΙΣΤΙΚΑ ΑΣΘΕΝΩΝ ΜΕ ΟΞΥ ΠΝΕΥΜΟΝΙΚΟ ΟΙΔΗΜΑ**

<sup>1</sup> Α. Σαμέντζας, <sup>2</sup> Σ. Γουλοπούλου, <sup>1</sup> Γ. Παπαγιάννης, <sup>1</sup> Γ. Σιώνης,

<sup>1</sup> Γ. Μπλαζάκης, <sup>1</sup> Α. Ζήκος, <sup>1</sup> Α. Τρίκας

<sup>1</sup> Καρδιολογική Κλινική, Γενικό Νοσοκομείο Αθηνών Ελπίς, Ελλάδα

<sup>2</sup> Κέντρο Υγείας Σοφάδων, Ελλάδα

ΠΠ18

**ΕΠΙΤΕΥΞΗ ΤΩΝ ΣΤΟΧΩΝ ΤΗΣ ΠΟΛΥΠΑΡΑΓΟΝΤΙΚΗΣ  
ΑΝΤΙΜΕΤΩΠΙΣΗΣ ΑΣΘΕΝΩΝ ΜΕ ΣΑΚΧΑΡΩΔΗ ΔΙΑΒΗΤΗ ΠΟΥ  
ΠΑΡΑΚΟΛΟΥΘΟΥΝΤΑΙ ΣΕ ΕΝΑ ΕΞΕΙΔΙΚΕΥΜΕΝΟ ΙΑΤΡΕΙΟ**

Φ. Μπάρκας, Ε. Λυμπερόπουλος, Θ. Παναγιωτοπούλου,

Θ. Φιλιππάτος, Ε. Ρίζος, Μ. Ελισάφ

Ιατρείο Διαταραχών του Μεταβολισμού, Λιπιδίων και Παχυσαρκίας,  
Πανεπιστημιακού Νοσοκομείου Ιωαννίνων

ΠΠ19

**ΑΠΟ ΤΗΝ ΘΕΩΡΙΑ ΣΤΗΝ ΠΡΑΞΗ: Η ΕΦΑΡΜΟΓΗ ΤΗΣ  
ΓΗΡΙΑΤΡΙΚΗΣ ΑΞΙΟΛΟΓΗΣΗΣ ΤΟΥ ΑΣΘΕΝΗ ΣΕ ΜΙΑ ΜΟΝΑΔΑ  
ΑΚΤΙΝΟΘΕΡΑΠΕΥΤΙΚΗΣ ΟΓΚΟΛΟΓΙΑΣ**

<sup>1</sup> Μ. Πιττάκα, <sup>1</sup> Α. Γεωργακοπούλου, <sup>1</sup> Γ. Παναγιωτόπουλος,

<sup>1</sup> Μ. Πομώνη, <sup>1</sup> Δ. Σπυροπούλου, <sup>2</sup> Μ. Λεοτσινίδης,

<sup>3</sup> Σ. Παπαθεοδώρου, <sup>1</sup> Δ. Καρδαμάκης

<sup>1</sup> Μονάδα Ακτινοθεραπευτικής Ογκολογίας, Ιατρικό Τμήμα  
Πανεπιστημίου Πατρών

<sup>2</sup> Εργαστήριο Υγιεινής, Ιατρικό Τμήμα Πανεπιστημίου Πατρών

<sup>3</sup> Εργαστήριο Ακτινοφυσικής, Ιατρικό Τμήμα Πανεπιστημίου Πατρών

ΣΑΒΒΑΤΟ, 18 ΟΚΤΩΒΡΙΟΥ 2014

ΠΠ20

**ΣΥΣΧΕΤΙΣΗ ΤΟΥ ΧΡΟΝΟΥ ΕΝΑΡΞΗΣ ΤΗΣ ΜΕΤΕΓΧΕΙΡΗΤΙΚΗΣ ΑΚΤΙΝΟΘΕΡΑΠΕΙΑΣ ΜΕ ΤΗΝ ΥΠΟΤΡΟΠΗ ΤΗΣ ΝΟΣΟΥ ΣΕ ΑΣΘΕΝΕΙΣ ΜΕ ΚΑΡΚΙΝΟ ΜΑΣΤΟΥ**

Α. Γεωργακοπούλου, Ελ. Αλεξοπούλου, Μ. Πιττάκα,  
Γ. Παναγιωτόπουλος, Μ. Πομώνη, Δ. Σπυροπούλου, Μ. Λεοσινίδης,  
Γ. Μαλαταρά, Δ. Καρδαμάκης

<sup>1</sup> Μονάδα Ακτινοθεραπευτικής Ογκολογίας, Ιατρικό Τμήμα  
Πανεπιστημίου Πατρών

<sup>2</sup> Εργαστήριο Υγιεινής, Ιατρικό Τμήμα Πανεπιστημίου Πατρών

<sup>3</sup> Εργαστήριο Ακτινοφυσικής, Ιατρικό Τμήμα Πανεπιστημίου Πατρών

ΠΠ21

**ΔΙΑΤΑΡΑΧΕΣ ΨΥΧΙΚΗΣ ΔΙΑΘΕΣΗΣ ΑΙΜΟΚΑΘΑΙΡΟΜΕΝΩΝ ΑΣΘΕΝΩΝ**

Κ. Τρίγκα, Π. Τρίγκας, Σ. Ζιώγα, Α. Μπιμπή, Κ. Γκούγιας, Κ. Χουχουλής,  
Μ. Καζά, Α. Βασιλάκη, Π. Δουζδαμπάνης

Κυανός Σταυρός Πατρών

ΠΠ22

**Η ΑΝΤΙΔΡΑΣΤΙΚΟΤΗΤΑ ΤΩΝ ΑΙΜΟΠΕΤΑΛΙΩΝ ΚΑΤΑ ΤΑ ΔΙΑΦΟΡΑ ΣΤΑΔΙΑ ΤΗΣ ΣΗΨΗΣ: ΠΡΩΙΜΑ ΑΠΟΤΕΛΕΣΜΑΤΑ**

<sup>1</sup> Κ. Ακινόσογλου, <sup>1</sup> Σ. Θεοδωράκη, <sup>2</sup> Α. Περπερής, <sup>2</sup> Δ. Αλεξόπουλος,  
<sup>1,3</sup> Χ.Α. Γώγος

<sup>1</sup> Παθολογική Κλινική, Πανεπιστημιακό Γενικό Νοσοκομείο Πατρών

<sup>2</sup> Καρδιολογική Κλινική, Πανεπιστημιακό Γενικό Νοσοκομείο Πατρών

<sup>3</sup> Τμήμα Λοιμώξεων, Πανεπιστημιακό Γενικό Νοσοκομείο Πατρών

ΠΠ23

**ΑΝΕΠΑΡΚΗΣ ΜΕΙΩΣΗ ΤΩΝ ΕΠΙΠΕΔΩΝ ΤΗΣ LDL-C ΜΕ ΒΑΣΗ ΤΙΣ ΠΡΟΣΦΑΤΕΣ ΚΑΤΕΥΘΥΝΤΗΡΙΕΣ ΟΔΗΓΙΕΣ ΤΩΝ ACC/AHA ΣΕ ΑΤΟΜΑ ΥΨΗΛΟΥ ΚΙΝΔΥΝΟΥ ΣΕ ΕΝΑ ΕΞΕΙΔΙΚΕΥΜΕΝΟ ΙΑΤΡΕΙΟ ΛΙΠΙΔΙΩΝ**

Φ. Μπάρκας, Χ. Μηλιώνης, Ε. Κλούρας, Γ. Λιάμης, Μ. Ελισάφ,  
Ε. Λυμπερόπουλος

Ιατρείο Διαταραχών του Μεταβολισμού, Λιπιδίων και Παχυσαρκίας,  
Πανεπιστημιακού Νοσοκομείου Ιωαννίνων

**ΣΑΒΒΑΤΟ, 18 ΟΚΤΩΒΡΙΟΥ 2014**

ΠΠ24

**ΣΧΕΣΗ ΚΑΡΔΙΟΜΕΤΑΒΟΛΙΚΩΝ ΠΑΡΑΓΟΝΤΩΝ ΚΑΙ ΠΑΧΟΥΣ ΕΠΙΚΑΡΔΙΑΚΟΥ ΛΙΠΟΥΣ ΣΤΗ ΛΙΠΩΔΗ ΔΙΗΘΗΣΗ ΤΟΥ ΗΠΑΤΟΣ ΜΗ ΑΛΚΟΟΛΙΚΗΣ ΑΙΤΙΟΛΟΓΙΑΣ**

- <sup>1</sup> Σ. Ψυχάρη, <sup>2</sup> Ν. Ρεκλείτη, <sup>1</sup> Ν. Παπαιωάννου, <sup>1</sup> Ν. Τσαπατσάρης,  
<sup>3</sup> Ε. Βαρχαλάμα, <sup>4</sup> Χ. Δρακούλης, <sup>5</sup> Σ. Τσαλαβούτας, <sup>1</sup> Θ. Αποστόλου  
<sup>1</sup> Β' Καρδιολογική Κλινική, Γ.Ν.Ν. Άγιος Παντελεήμων, Νίκαια, Ελλάδα  
<sup>2</sup> Βιοχημικό Εργαστήριο, Γ.Ν.Ν. Άγιος Παντελεήμων, Νίκαια, Ελλάδα  
<sup>3</sup> Υπερηχογραφικό Εργαστήριο, Γ.Ν.Ν. Άγιος Παντελεήμων, Νίκαια, Ελλάδα  
<sup>4</sup> Β' Παθολογική Κλινική, Γ.Ν.Ν. Άγιος Παντελεήμων, Νίκαια, Ελλάδα  
<sup>5</sup> Ορμονολογικό Εργαστήριο, Γ.Ν.Ν. Άγιος Παντελεήμων, Νίκαια, Ελλάδα

ΠΠ25

**ΛΙΠΩΔΗΣ ΔΙΗΘΗΣΗ ΤΟΥ ΗΠΑΤΟΣ ΜΗ ΑΛΚΟΟΛΙΚΗΣ ΑΙΤΙΟΛΟΓΙΑΣ (NAFLD): ΠΑΡΑΓΟΝΤΕΣ ΜΕΤΑΒΟΛΙΚΟΥ ΣΥΝΔΡΟΜΟΥ ΚΑΙ ΕΠΙΠΕΔΑ ΑΔΙΠΟΝΕΚΤΙΝΗΣ**

- <sup>1</sup> Σ. Ψυχάρη, <sup>2</sup> Ν. Ρεκλείτη, <sup>1</sup> Ν. Παπαιωάννου, <sup>1</sup> Ν. Τσαπατσάρης,  
<sup>3</sup> Ε. Βαρχαλάμα, <sup>4</sup> Χ. Δρακούλης, <sup>5</sup> Σ. Τσαλαβούτας, <sup>1</sup> Θ. Αποστόλου  
<sup>1</sup> Β' Καρδιολογική Κλινική, Γ.Ν.Ν. Άγιος Παντελεήμων, Νίκαια, Ελλάδα  
<sup>2</sup> Βιοχημικό Εργαστήριο, Γ.Ν.Ν. Άγιος Παντελεήμων, Νίκαια, Ελλάδα  
<sup>3</sup> Υπερηχογραφικό Εργαστήριο, Γ.Ν.Ν. Άγιος Παντελεήμων, Νίκαια, Ελλάδα  
<sup>4</sup> Β' Παθολογική Κλινική, Γ.Ν.Ν. Άγιος Παντελεήμων, Νίκαια, Ελλάδα  
<sup>5</sup> Ορμονολογικό Εργαστήριο, Γ.Ν.Ν. Άγιος Παντελεήμων, Νίκαια, Ελλάδα

ΠΑΡΑΛΗΛΗ ΣΥΝΕΔΡΙΑ

Συνεδριακό & Πολιτιστικό Κέντρο Πανεπιστημίου Πατρών

ΑΙΘΟΥΣΑ Α

**ΣΑΒΒΑΤΟ, 18 ΟΚΤΩΒΡΙΟΥ 2014**

**10:30-11:00 ΔΙΑΛΕΞΗ**

**Νεώτερα δεδομένα στην θεραπεία της ΧΑΠ**

Προεδρείο: **Νικόλαος Χαροκόπος**

Εισηγητής: **Κυριάκος Καρκούλιας**

**11:00-11:30 Διάλειμμα**

**11:30 -13:00 ΣΤΡΟΓΓΥΛΟ ΤΡΑΠΕΖΙ**

**Θρόμβωση και αντιπηκτική αγωγή. Τι αλλάζει με την εισαγωγή των νέων από του στόματος αντιπηκτικών**

Προεδρείο: **Αλέξανδρος Τσελέπης, Μιλτιάδης Ματσάγκας**

Προφύλαξη στην Ορθοπαιδική Χειρουργική  
**Σάββας-Γεώργιος Σουρμελής**

Θεραπεία φλεβικής θρομβοεμβολικής νόσου  
**Μιλτιάδης Ματσάγκας**

Κολπική μαρμαρυγή. Ποια η θέση των ανταγωνιστών της βιταμίνης Κ σήμερα;  
**Κωνσταντίνος Βέμμος**

Ποιες οι προσδοκίες από την χρήση των νεώτερων αντιπηκτικών στα οξέα στεφανιαία σύνδρομα;  
**Αλέξανδρος Τσελέπης**

Περιορισμοί στην χρήση των νεώτερων αντιπηκτικών  
**Στυλιανός Τζέης**

*Συζήτηση - ερωτήσεις*

**13:00-13:30 ΔΙΑΛΕΞΗ**

**Ορθολογική Χρήση Αντιβιοτικών στην εποχή της Πολυαντοχής**

Προεδρείο: **Χαράλαμπος Γώγος**

Εισηγητής: **Ελένη Γιαμαρέλλου**

**ΣΑΒΒΑΤΟ, 18 ΟΚΤΩΒΡΙΟΥ 2014**

**13:30-14:00 ΔΙΑΛΕΞΗ**

*Επιστημονική Εταιρεία Σπανίων Παθήσεων  
και Ορφανών Φαρμάκων (Ε.Ε.Σ.Π.Ο.Φ.)*

**Μυελοδυσπλαστικά Σύνδρομα**

Προεδρείο: **Παναγιώτης Ζήκος**

Εισηγητής: **Ανάργυρος Συμεωνίδης**

**14:00-14:30 ΔΙΑΛΕΞΗ**

**Το ευερέθιστο έντερο: Νεότερα Δεδομένα**

Προεδρείο: **Παναγιώτης Θεοδωρόπουλος**

Εισηγητής: **Βασιλική Νικολοπούλου**

**14:30**

**Συνεδρίαση Οργανωτικής Επιτροπής 12<sup>ου</sup> Παμπελοποννησιακού Συνεδρίου**

**ΣΑΒΒΑΤΟ, 18 ΟΚΤΩΒΡΙΟΥ 2014**

**14:30-16:00** **ΑΝΑΡΤΗΜΕΝΕΣ ΑΝΑΚΟΙΝΩΣΕΙΣ**

ΘΕΜΑΤΙΚΕΣ ΕΝΟΤΗΤΕΣ: **ΧΕΙΡΟΥΡΓΙΚΗ - Π.Φ.Υ**

AA25-AA42

Προεδρείο: **Σωτήριος Κουρελέας, Σταύρος Κάκκος,  
Δημήτριος Καλαντζής**

AA25

**ΡΗΞΙΣ ΑΧΙΛΛΕΙΟΥ ΤΕΝΟΝΤΑ. ΑΝΤΙΜΕΤΩΠΙΣΗ**

Γ. Μανουσαρίδης, Κ. Σιδηρόπουλος, Ν. Τσάκωνας, Γ. Προφητηλιώτης,  
Α. Δρακοπαναγιωτάκη, Π. Σαλούπης  
*Γενικό Νοσοκομείο Έδεσσας, Ορθοπαιδική, Έδεσσα*

AA26

**ΑΝΑΣΚΟΠΗΣΗ: ΣΕΞΟΥΑΛΙΚΩΣ ΜΕΤΑΔΙΔΟΜΕΝΑ ΝΟΣΗΜΑΤΑ**

Π. Ντάνου, Λ. Ζούκας, Κ. Μπράβου, Α. Φανουργιάκης, Ν. Καμπάς  
*Μαιευτικό - Γυναικολογικό Τμήμα Γ.Ν. Κορίνθου*

AA27

**ΕΝΤΕΡΟΚΥΣΤΙΚΟ ΣΥΡΙΓΓΙΟΥ ΣΥΝΕΠΕΙΑ ΣΥΣΤΡΟΦΗΣ ΤΥΦΛΟΥ -  
ΠΑΡΟΥΣΙΑΣΗ ΠΕΡΙΣΤΑΤΙΚΟΥ**

Ι. Παπαϊωάννου, Α. Καραγιάννης, Γ. Πανταζίδου, Α. Ζαβερδινός  
*Χειρουργική Κλινική Γενικού Νοσοκομείου Λευκάδας*

AA28

**ΥΠΟΚΕΦΑΛΙΚΟ ΚΑΤΑΓΜΑ ΙΣΧΙΟΥ ΑΜΦΩ - ΜΙΑ ΣΠΑΝΙΑ ΚΑΚΩΣΗ  
ΠΑΡΟΥΣΙΑΣΗ ΠΕΡΙΣΤΑΤΙΚΟΥ**

Ι. Παπαϊωάννου, Α. Παπαπάνος, Λ. Τσιώπος, Ι. Αλεξόπουλος  
*Ορθοπαιδική Κλινική Γενικού Νοσοκομείου Αγρινίου*

AA29

**ΟΠΙΣΘΟΠΕΡΙΤΟΝΑΪΚΑ ΣΑΡΚΩΜΑΤΑ - ΕΝΑΣ ΣΠΑΝΙΟΣ ΟΓΚΟΣ -  
ΠΑΡΟΥΣΙΑΣΗ ΠΕΡΙΣΤΑΤΙΚΟΥ**

Ι. Παπαϊωάννου, Α. Καραγιάννης, Γ. Πανταζίδου, Α. Ζαβέρδινος  
*Χειρουργική Κλινική Γενικού Νοσοκομείου Λευκάδος*

**ΣΑΒΒΑΤΟ, 18 ΟΚΤΩΒΡΙΟΥ 2014**

ΑΑ30

**ΕΜΒΟΕΣ - ΚΑΤΑΘΛΙΨΗ. ΠΟΙΑ ΑΠΟ ΤΑ ΔΥΟ ΠΡΟΫΠΑΡΧΕΙ;**

Σ. Παναγιωτίδου, Α. Τσάγκοβιτς, Π. Βέργου, Δ. Μυλωνά, Μ. Φιλίππου  
*Νοσοκομείο Θείας Πρόνοιας Παμμακάριστος*

ΑΑ31

**ΜΕΤΡΗΣΗ ΤΗΣ ΙΚΑΝΟΠΟΙΗΣΗΣ ΤΩΝ ΑΣΘΕΝΩΝ ΜΕ ΡΟΧΑΛΗΤΟ ΠΟΥ ΥΠΕΒΛΗΘΗΣΑΝ ΣΕ ΣΤΑΦΥΛΟΥΠΕΡΩΪΟΦΑΡΥΓΓΟΠΛΑΣΤΙΚΗ ΜΕΛΕΤΗ ΤΩΝ ΜΑΚΡΟΧΡΟΝΙΩΝ ΑΠΟΤΕΛΕΣΜΑΤΩΝ ΤΗΣ**

Π. Βέργου, Α. Τσάγκοβιτς, Δ. Μυλωνά, Σ. Παναγιωτίδου, Μ. Φιλίππου  
*Νοσοκομείο Θείας Πρόνοιας Παμμακάριστος*

ΑΑ32

**ΠΡΟΛΗΠΤΙΚΟΣ ΕΛΕΓΧΟΣ ΒΑΡΗΚΟΪΑΣ ΣΤΟΥΣ ΗΛΙΚΙΩΜΕΝΟΥΣ ΜΕΣΩ ΕΡΩΤΗΜΑΤΟΛΟΓΙΟΥ ΑΥΤΟΑΞΙΟΛΟΓΗΣΗΣ ΚΑΙ ΠΡΟΟΠΤΙΚΕΣ ΠΑΡΕΜΒΑΣΗΣ**

Α. Τσάγκοβιτς, Δ. Μυλωνά, Π. Βέργου, Σ. Παναγιωτίδου, Μ. Φιλίππου  
*ΩΡΛ Κλινική, Γενικό Νοσοκομείο Παμμακάριστος, Αθήνα, Ελλάδα*

ΑΑ33

**ΟΙΚΟΝΟΜΙΚΗ ΚΡΙΣΗ ΚΑΙ ΨΥΧΙΚΗ ΚΑΤΑΠΟΝΗΣΗ ΤΟΥ ΑΤΟΜΟΥ. ΥΠΑΡΧΟΥΝ ΤΡΟΠΟΙ ΑΝΤΙΣΤΑΣΗΣ ΤΗΣ ΕΛΛΗΝΙΚΗΣ ΚΟΙΝΩΝΙΑΣ;**

<sup>2</sup> Δ. Παυλάτου, <sup>2</sup> Π. Μελισσοουργού, <sup>1,2</sup> Α. Καπερώνη, <sup>2</sup> Ε. Κανταράκη, <sup>2</sup> Θ. Λιάρου, <sup>2</sup> Μ. Χρονοπούλου

<sup>1</sup> Κέντρο φυσικής και ιατρικής αποκατάστασης- Καραμανδάνειο Νοσοκομείο Παιδων Πατρών

<sup>2</sup> ΠΓΝΠ- Ψυχιατρική Νοσηλευτική Ειδικότητα

ΣΑΒΒΑΤΟ, 18 ΟΚΤΩΒΡΙΟΥ 2014

ΑΑ34

**ΧΟΡΗΓΗΣΗ ΣΕΛΗΝΙΟΥ ΣΕ ΑΣΘΕΝΕΙΣ ΜΕ ΧΡΟΝΙΑ ΚΟΠΩΣΗ ΚΑΙ  
ΕΥΕΡΕΘΙΣΤΟΤΗΤΑ ΚΑΙ ΑΝΑΦΟΡΕΣ ΑΠΟ ΤΗ ΒΙΒΛΙΟΓΡΑΦΙΑ**

<sup>2</sup> Ι. Χαλίμου, <sup>3</sup> Σ. Κολιαντζάκη, <sup>1</sup> Σ. Δημητρακόπουλος, <sup>2</sup> Κ. Σώρρας,

<sup>4</sup> Α. Σαλταμαύρος, <sup>2</sup> Π. Λουκοπούλου, <sup>5</sup> Π. Πέυκος, <sup>4</sup> Α. Μπόνας

<sup>1</sup> Γενικό Νοσοκομείο Ηλείας Νοσηλευτικό Ίδρυμα Πύργου Μαιευτική-  
Γυναικολογική Κλινική

<sup>2</sup> Γενικό Νοσοκομείο Πατρών «Άγιος Ανδρέας» Παθολογική Κλινική,  
Ενδοκρινολογικό Ιατρείο

<sup>3</sup> Γενικό Νοσοκομείο Αργολίδας Νοσηλευτικό Ίδρυμα Αργούς Μαιευτική-  
Γυναικολογική Κλινική

<sup>4</sup> Γενικό Νοσοκομείο Αιτωλοακαρνανίας Νοσηλευτικό Ίδρυμα Αγρινίου  
Κέντρο

<sup>5</sup> Κέντρο πρόληψης επαγγελματικού κινδύνου Δυτικής Ελλάδος, Ηπείρου  
& Ιονίων Νήσων

ΑΑ35

**ΣΥΝΔΡΟΜΟ «BURN OUT» ΣΤΗ ΔΥΤΙΚΗ ΕΛΛΑΔΑ, ΗΠΕΙΡΟ & ΙΟΝΙΑ  
ΝΗΣΙΑ**

<sup>2</sup> Ι. Χαλίμου, <sup>3</sup> Σ. Κολιαντζάκη, <sup>1</sup> Σ. Δημητρακόπουλος, <sup>2</sup> Κ. Σώρρας,

<sup>4</sup> Α. Σαλταμαύρος, <sup>2</sup> Π. Λουκοπούλου, <sup>4</sup> Α. Μπόνας, <sup>5</sup> Π. Πέυκος

<sup>1</sup> Γενικό Νοσοκομείο Ηλείας Νοσηλευτικό Ίδρυμα Πύργου Μαιευτική-  
Γυναικολογική Κλινική, Ιατρός Εργασίας

<sup>2</sup> Γενικό Νοσοκομείο Πατρών «Άγιος Ανδρέας» Παθολογική Κλινική,  
Ενδοκρινολογικό Ιατρείο

<sup>3</sup> Γενικό Νοσοκομείο Αργολίδας Νοσηλευτικό Ίδρυμα Αργούς Μαιευτική-  
Γυναικολογική Κλινική

<sup>4</sup> Γενικό Νοσοκομείο Αιτωλοακαρνανίας Νοσηλευτικό Ίδρυμα Αγρινίου

<sup>5</sup> Κέντρο πρόληψης επαγγελματικού κινδύνου Δυτικής Ελλάδος, Ηπείρου  
& Ιονίων Νήσων



**ΣΑΒΒΑΤΟ, 18 ΟΚΤΩΒΡΙΟΥ 2014**

ΑΑ36

**ΚΑΠΝΙΣΜΑ ΚΑΙ ΕΓΚΥΜΟΣΥΝΗ. ΠΟΙΑ Η ΣΧΕΣΗ ΜΕ ΤΟ ΕΠΙΠΕΔΟ ΣΠΟΥΔΩΝ ΚΑΙ ΤΟ ΕΠΑΓΓΕΛΜΑ; ΥΠΑΡΧΕΙ ΕΝΗΜΕΡΩΣΗ ΓΙΑ ΤΙΣ ΣΥΝΕΠΕΙΕΣ ΤΟΥ ΚΑΠΝΙΣΜΑΤΟΣ ΚΑΤΑ ΤΗΝ ΕΓΚΥΜΟΣΥΝΗ; ΠΟΙΕΣ ΟΙ ΠΗΓΕΣ ΕΝΗΜΕΡΩΣΗΣ;**

<sup>2</sup> Ι. Χαλίμου, <sup>3</sup> Σ. Κολιαντζάκη, <sup>1</sup> Σ. Δημητρακόπουλος, <sup>2</sup> Κ. Σώρρας,

<sup>4</sup> Α. Μπόννας, <sup>2</sup> Α. Σαλαταμάρος, <sup>5</sup> Π. Λουκοπούλου, Π. Πεύκος

<sup>1</sup> Γενικό Νοσοκομείο Ηλείας Νοσηλευτικό Ίδρυμα Πύργου Μαιευτική-Γυναικολογική Κλινική, Ιατρός Εργασίας

<sup>2</sup> Γενικό Νοσοκομείο Πατρών «Άγιος Ανδρέας» Παθολογική Κλινική, Ενδοκρινολογικό Ιατρείο

<sup>3</sup> Γενικό Νοσοκομείο Αργολίδας Νοσηλευτικό Ίδρυμα Αργούς Μαιευτική-Γυναικολογική Κλινική

<sup>4</sup> Γενικό Νοσοκομείο Αιτωλοακαρνανίας Νοσηλευτικό Ίδρυμα Αγρινίου

<sup>5</sup> Κέντρο πρόληψης επαγγελματικού κινδύνου Δυτικής Ελλάδος, Ηπείρου & Ιονίων Νήσων

ΑΑ37

**ΦΑΙΝΟΤΥΠΟΙ ΑΝΤΟΧΗΣ ΤΟΥ S.AGALACTIAE ΣΤΑ MLS ΑΝΤΙΒΙΟΤΙΚΑ**

Α. Χαματζόλα, Χ. Χιώτης, Ε. Παπασπυριδάκου, Ε. Γρηγόρη,

Σ. Κουτσουμπού, Στ. Φωκάς, Δ. Ρεμπέλου, Σπ. Φωκάς

Μικροβιολογικό Εργαστήριο Νοσοκομείου Σπάρτης

ΑΑ38

**ΑΝΙΧΝΕΥΣΗ ΠΕΡΙΠΤΩΣΗΣ WOLFF-PARKINSON-WHITE SYNDROME (WPW) ΣΕ ΜΑΘΗΤΗ ΣΤΑ ΠΛΑΙΣΙΑ ΣΥΜΠΛΗΡΩΣΗΣ ΑΤΟΜΙΚΟΥ ΔΕΛΤΙΟΥ ΥΓΕΙΑΣ**

<sup>1</sup> Ε. Κοντογεώργου, <sup>1</sup> Κ. Σερέτη, <sup>1</sup> Ε. Θανοπούλου,

<sup>1,2</sup> Γ. Κανελλόπουλος, <sup>1,2</sup> Φ. Χρυσανθόπουλος, <sup>1,2</sup> Χ. Νταβέλου

<sup>1</sup> Κέντρο Υγείας Χαλανδρίτσας

<sup>2</sup> Πανεπιστημιακό Γενικό Νοσοκομείο Πατρών

**ΣΑΒΒΑΤΟ, 18 ΟΚΤΩΒΡΙΟΥ 2014**

ΑΑ39

**ΑΝΑΔΡΟΜΙΚΗ ΜΕΛΕΤΗ ΟΜΑΔΩΝ ΑΙΜΑΤΟΣ(ΑΒΟ) ΚΑΙ ΠΑΡΑΓΟΝΤΑ ΡΗ ΣΤΙΣ ΕΓΚΥΕΣ ΓΥΝΑΙΚΕΣ**

<sup>1</sup> Α. Πολυδώρου, <sup>1</sup> Χ. Κυριακοπούλου, <sup>2</sup> Ε. Κουκάκη, <sup>2</sup> Γ. Μουτεβέλη,  
<sup>2</sup> Κ. Σαμέλη, <sup>1</sup> Χ. Χαραλάμπους, <sup>1</sup> Α. Γιαλαμάς,  
<sup>1</sup> *Ιδιωτική Κλινική Λητώ*  
<sup>2</sup> *Ιδιωτικό Ιατρείο*

ΑΑ40

**ΟΡΟΘΕΤΙΚΟ ΑΥΣΤΡΑΛΙΑΝΟ ΑΝΤΙΓΟΝΟ ΣΤΗΝ ΚΥΗΣΗ. ΑΝΑΔΡΟΜΙΚΗ ΜΕΛΕΤΗ**

<sup>1</sup> Α. Πολυδώρου, <sup>1</sup> Χ. Κυριακοπούλου, <sup>2</sup> Ε. Κουκάκη, <sup>2</sup> Γ. Μουτεβέλη,  
<sup>2</sup> Κ. Σαμέλη, <sup>1</sup> Χ. Χαραλάμπους, <sup>1</sup> Α. Γιαλαμάς  
<sup>1</sup> *Ιδιωτική Κλινική Λητώ*  
<sup>2</sup> *Ιδιωτικό Ιατρείο*

ΑΑ41

**ΠΡΟΓΕΝΝΗΤΙΚΟΣ ΕΛΕΓΧΟΣ ΚΥΣΤΙΚΗΣ ΙΝΩΣΗ**

<sup>1</sup> Χ. Κυριακοπούλου, <sup>1</sup> Α. Πολυδώρου, <sup>2</sup> Κ. Σαμέλη, <sup>2</sup> Γ. Μουτεβέλη,  
<sup>2</sup> Ε. Κουκάκη, <sup>1</sup> Χ. Χαραλάμπους, <sup>1</sup> Α. Γιαλαμάς  
<sup>1</sup> *Ιδιωτική Κλινική Λητώ*  
<sup>2</sup> *Ιδιωτικό Ιατρείο*

ΑΑ42

**Ο ΜΗΤΡΙΚΟΣ ΘΗΛΑΣΜΟΣ**

<sup>1</sup> Χ. Κυριακοπούλου, <sup>1</sup> Α. Πολυδώρου, <sup>2</sup> Κ. Σαμέλη, <sup>2</sup> Γ. Μουτεβέλη,  
<sup>2</sup> Ε. Κουκάκη, <sup>1</sup> Χ. Χαραλάμπους, <sup>1</sup> Α. Γιαλαμάς  
<sup>1</sup> *Ιδιωτική Κλινική Λητώ*  
<sup>2</sup> *Ιδιωτικό Ιατρείο*

**14:30-15:00 Διάλειμμα**

**ΣΑΒΒΑΤΟ, 18 ΟΚΤΩΒΡΙΟΥ 2014**

**15:00-16:30 ΣΤΡΟΓΓΥΛΟ ΤΡΑΠΕΖΙ**

**Πρόληψη γυναικολογικού καρκίνου**

Προεδρείο: *Γεώργιος Δεκαβάλας, Δημήτριος Κούκουρας, Ιωάννης Βερβίτας*

Πρόληψη καρκίνου ενδομητρίου  
**Εμμανουήλ Τερζάκης**

Πρόληψη καρκίνου τραχήλου μήτρας  
**Ευθύμιος Δεληγεώρογλου**

Πρόληψη καρκίνου ωοθηκών  
**Γεώργιος Ανδρουτσόπουλος**

Πρόληψη καρκίνου μαστού  
**Αντώνιος Κεραμόπουλος**

Σχολιαστές: *Παρασκευή Μυρωνίδου*

**16:30-17:00 ΔΙΑΛΕΞΗ**

**Πνευμονία της κοινότητας και ο ρόλος του αντιπνευμονιοκοκκικού εμβολιασμού**

Προεδρείο: *Κωνσταντίνος Χρυσανθόπουλος*

Εισηγητής: *Παναγιώτης Γαργαλιάνος*

**17:00-17:30 Διάλειμμα**

**ΣΑΒΒΑΤΟ, 18 ΟΚΤΩΒΡΙΟΥ 2014**

**17:30-19:00 ΣΤΡΟΓΓΥΛΟ ΤΡΑΠΕΖΙ**  
**Εξελίξεις στην Καρδιολογία**

Προεδρείο: **Νικόλαος Κούνης, Κωνσταντίνος Παναγιωτόπουλος**

Οξεία στεφανιαία σύνδρομα: Παρελθόν, παρόν και μέλλον  
**Δημήτριος Αλεξόπουλος**

Ευάλωτη αθηρωματική πλάκα: από τη θεωρία στην πράξη  
**Φίλιππος Τρυποσκιάδης**

Επεμβατική καρδιολογική μονάδα σε επαρχιακό Νοσοκομείο  
**Δημήτριος Χρυσός**

Νέα από του στόματος αντιπηκτικά στην κολλική μαρμαρυγή:  
Τι μάθαμε, τι δεν μάθαμε και τι αγνοούμε  
**Ιωάννης Γουδέβενος**

Σχολιαστές: **Ανδρέας Μαζαράκης, Ανδρέας Κότσαλος**

**19:00-20:30 ΣΤΡΟΓΓΥΛΟ ΤΡΑΠΕΖΙ**  
**Παναγγειακός άρρωστος και παράγοντες κινδύνου**

Προεδρείο: **Ιωάννης Σταράκης, Γεώργιος Χάχαλης**

Ο παναγγειακός άρρωστος και Σακχαρώδης Διαβήτης  
**Θεόδωρος Αλεξανδρίδης**

Ο παναγγειακός άρρωστος και αρτηριακή υπέρταση  
**Ειρήνη Γράψα**

Ο παναγγειακός άρρωστος και υπερλιπιδαιμία  
**Γεώργιος Γιαννόπουλος**

Ο παναγγειακός άρρωστος και γενική αναισθησία  
**Ελένη Σίντου**

Σχολιαστές: **Ελένη Αρναούτογλου, Χριστίνα Σκλάβου**

**ΚΥΡΙΑΚΗ, 19 ΟΚΤΩΒΡΙΟΥ 2014**

**11:30-13:30 ΣΤΡΟΓΓΥΛΟ ΤΡΑΠΕΖΙ**

**Α' μέρος: Υγειονομική μεταρρύθμιση υπό συνθήκες κρίσης**  
**Β' μέρος: Η δυσμενής θέση του ΤΣΑΥ**

Προεδρείο: **Μιχαήλ Βλασταράκος**

*Πρόεδρος Πανελληνίου Ιατρικού Συλλόγου*

Οικονομική προσέγγιση στην πολιτική υγείας υπό τη σκιά της κρίσης.  
Αδιέξοδα και προοπτικές

**Κυριάκος Σουλιώτης**

*Επίκουρος Καθηγητής Πολιτικής Υγείας Σχολής Κοινωνικών Επιστημών  
Πανεπιστημίου Πελοποννήσου*

Νέος υγειονομικός χάρτης Πελοποννήσου: Η άποψη των ιατρών

**Άννα Μαστοράκου**

*Πρόεδρος Ιατρικού Συλλόγου Πατρών*

Παρουσίαση κατάστασης του ΤΣΑΥ - Ανάλυση οικονομικών, νομικών και διοικητικών δεδομένων

**Αναστάσιος Βασιάδης**

*Πρόεδρος Διοικούσας Επιτροπής ΤΣΑΥ*

Αίτια και αποτελέσματα δυσμενούς κατάστασης του ΤΣΑΥ

**Ιωάννης Κιτσοπανίδης**

*Πρόεδρος Επιτροπής ΙΣΑ για ΤΣΑΥ*

**ΑΝΑΡΤΗΜΕΝΕΣ ΑΝΑΚΟΙΝΩΣΕΙΣ (POSTERS)**

**ΑΑ01 - ΑΑ24**

Θεματικές Ενότητες: **ΠΑΘΟΛΟΓΙΑ - ΙΣΤΟΡΙΑ ΤΗΣ ΙΑΤΡΙΚΗΣ**

**Παρασκευή, 17 Οκτωβρίου 2014, Ώρα: 15:00 - 16:30**

Προεδρείο: **Σωτήριος Δαμασκηνός, Ευάγγελος Παπαγεωργίου,  
Παναγιώτης Θεοδωρόπουλος**

ΑΑ01

**ΗΠΑΤΙΤΙΔΑ ΑΠΟ ΣΑΛΜΟΝΕΛΛΑ. ΜΙΑ ΣΠΑΝΙΑ ΕΠΙΠΛΟΚΗ ΜΙΑΣ ΚΟΙΝΗΣ ΑΣΘΕΝΕΙΑΣ**

*Χ. Μακρής, Μ. Δρίζου, Ε. Φραγκουλίδου, Ζ. Βέλκου, Α. Αϊνάλη, Π. Βούλτσος, Ι. Ακριτίδου, Φ. Λάγρα  
Β' Παθολογική Κλινική, Γενικό Νοσοκομείο Καβάλας, Καβάλα, Ελλάδα*

ΑΑ02

**ΕΠΙΔΗΜΙΟΛΟΓΙΚΗ ΜΕΛΕΤΗ ΔΗΛΗΤΗΡΙΑΣΕΩΝ ΣΤΑ ΠΑΙΔΙΑ. ΣΥΓΚΡΙΤΙΚΗ ΜΕΛΕΤΗ ΔΥΟ ΧΡΟΝΙΚΩΝ ΠΕΡΙΟΔΩΝ**

<sup>2</sup>Ε. Παπαδοπούλου, <sup>1</sup>Μ.Ζ. Οικονομάκου, <sup>1</sup>Γ. Πράσινου, <sup>1</sup>Β. Κούρτη, <sup>1</sup>Ε. Κοντέλλη-Μπαχνά, <sup>1</sup>Γ. Αλλαγιάννης, <sup>1</sup>Μ. Οικονομόπουλος, <sup>1</sup>Μ. Αναστασοπούλου  
<sup>1</sup> Γενικό Νοσοκομείο Πύργου  
<sup>2</sup> Κέντρο Υγείας Γαστούνης

ΑΑ03

**ΚΑΤΑΘΛΙΨΗ: ΠΑΘΗΣΕΙΣ ΚΑΙ ΑΙΤΙΕΣ ΕΚΔΗΛΩΣΗΣ ΤΗΣ ΝΟΣΟΥ**

<sup>1</sup> Δ. Φραγκάκης, <sup>2</sup> Μ. Περγάμαλη  
<sup>1</sup> Ιατρείο ΕΟΠΥΥ  
<sup>2</sup> Δήμος Ηρακλείου Κρήτης

ΑΑ04

**ΣΥΣΧΕΤΙΣΗ ΤΩΝ ΕΠΙΠΕΔΩΝ ΤΗΣ HDL-ΧΟΛΗΣΤΕΡΟΛΗΣ ΚΑΙ LPA ΠΛΑΣΜΑΤΟΣ ΜΕ ΤΙΣ ΜΙΚΡΟ- ΚΑΙ ΜΑΚΡΟΑΓΓΕΙΑΚΕΣ ΕΠΙΠΛΟΚΕΣ ΤΟΥ ΣΑΚΧΑΡΩΔΗ ΔΙΑΒΗΤΗ ΣΕ ΑΣΘΕΝΕΙΣ ΤΗΣ Π.Φ.Υ.**

*Α. Παπαζαφειροπούλου, Ε. Γιαννοπούλου, Μ. Καρδαρά, Π. Κόλλιας  
Κέντρο Υγείας Ερυμάνθειας, Αχαΐα*

ΑΑ05

**ΣΥΣΧΕΤΙΣΗ ΤΟΥ ΕΙΔΟΥΣ ΤΗΣ ΑΝΤΙΥΠΕΡΤΑΣΙΚΗΣ ΑΓΩΓΗΣ ΜΕ ΤΑ ΕΠΙΠΕΔΑ ΤΗΣ ΗΒΑ1C ΚΑΙ ΤΗΣ LDL-ΧΟΛΗΣΤΕΡΟΛΗΣ ΣΕ ΔΕΙΓΜΑ ΑΣΘΕΝΩΝ ΜΕ ΣΑΚΧΑΡΩΔΗ ΔΙΑΒΗΤΗ ΣΤΗΝ Π.Φ.Υ.**

*Α. Παπαζαφειροπούλου, Μ. Καρδαρά, Ε. Γιαννοπούλου, Π. Κόλλιας  
Κέντρο Υγείας Ερυμάνθειας, Αχαΐα*

## ΑΝΑΡΤΗΜΕΝΕΣ ΑΝΑΚΟΙΝΩΣΕΙΣ (POSTERS)

AA06

### ΣΥΓΚΡΙΣΗ ΤΩΝ ΕΞΙΣΩΣΕΩΝ CKD-EPI ΚΑΙ MDRD ΣΕ ΑΣΘΕΝΕΙΣ ΜΕ ΧΡΟΝΙΑ ΝΕΦΡΙΚΗ ΝΟΣΟ

Κ. Γούλα, Ο. Δρακουλόγκωνα, Γ. Μερεκούλιας, Θ. Φράγκου, Β. Γιαννακόπουλος, Χ. Σιαβελής, Ε. Κουτρούλια  
*Νεφρολογικό Τμήμα Γενικού Νοσοκομείου Πατρών 'Άγιος Ανδρέας'*

AA07

### Η ΗΠΑΡΙΝΗ ΚΑΙ ΟΙ ΕΡΓΑΣΤΗΡΙΑΚΕΣ ΕΞΕΤΑΣΕΙΣ

<sup>1</sup> Ε. Κατσαρού, <sup>2</sup> Ν. Δημητράκος, <sup>1</sup> Ε. Παπαγεωργίου  
<sup>1</sup> Γενικό Νοσοκομείο Ζακύνθου  
<sup>2</sup> ΚΥ Κατασταρίου Ζακύνθου

AA08

### Η ΕΠΙΠΤΩΣΗ ΤΗΣ ΚΟΛΠΙΚΗΣ ΜΑΡΜΑΡΥΓΗΣ ΚΑΤΑ ΤΗΝ ΠΕΡΙΟΔΟ ΤΗΣ ΕΛΛΗΝΙΚΗΣ ΟΙΚΟΝΟΜΙΚΗΣ ΚΡΙΣΗΣ ΣΤΗΝ ΚΑΡΔΙΟΛΟΓΙΚΗ ΚΛΙΝΙΚΗ ΤΟΥ ΓΝΑ "Η ΕΛΠΙΣ"

Α. Σαμέντζας, Δ. Παπαδημητρίου, Δ. Παπασάικας, Γ. Παπαγιάννης, Β. Μουντάκη, Α. Τρίκας  
*Καρδιολογική Κλινική, Γενικό Νοσοκομείο Αθηνών Ελπίς, Ελλάδα*

AA09

### ΕΠΙΤΕΥΞΗ ΤΩΝ ΣΤΟΧΩΝ ΤΗΣ ΥΠΟΛΙΠΙΔΑΙΜΙΚΗΣ ΑΓΩΓΗΣ ΣΕ ΑΣΘΕΝΕΙΣ ΠΟΥ ΕΛΑΜΒΑΝΑΝ ΑΤΟΡΒΑΣΤΑΤΙΝΗ 10, 20 ΚΑΙ 40 ΜG ΣΕ ΕΝΑ ΕΞΕΙΔΙΚΕΥΜΕΝΟ ΙΑΤΡΕΙΟ

Φ. Μπάρκας, Ε. Λυμπερόπουλος, Α. Λιόντος, Θ. Φιλιππάτος, Μ. Ελισάφ  
*Ιατρείο Διαταραχών του Μεταβολισμού, Λιπιδίων και Παχυσαρκίας, Πανεπιστημιακού Νοσοκομείου Ιωαννίνων*

AA10

### ΠΟΡΦΥΡΑ HENOCHE-SCHONLEIN ΣΕ ΕΔΑΦΟΣ ΛΟΙΜΩΞΗΣ ΜΕ H.PYLORI

Β. Μουστόγιαννη, Ο. Κυριακοπούλου, Μ. Χριστοφόρου, Ι. Χαλίμου, Η. Γκάτσης, Π. Λουκοπούλου, Δ. Μαρκόπουλος, Α. Φραγκούλια  
*Παθολογική κλινική, Γενικό Νοσοκομείο Πατρών*

AA11

### ΓΑΓΓΡΑΙΝΩΔΕΣ ΠΥΟΔΕΡΜΑ ΕΚΔΗΛΟΥΜΕΝΟ ΣΕ ΕΔΑΦΟΣ ΑΣΥΜΠΤΩΜΑΤΙΚΗΣ ΕΛΚΩΔΟΥΣ ΚΟΛΙΤΙΔΑΣ

<sup>1</sup> Ι. Χαλίμου, <sup>1</sup> Η. Γκάτσης, <sup>1</sup> Ο. Κυριακοπούλου, <sup>1</sup> Β. Μουστόγιαννη, <sup>1</sup> Μ. Χριστοφόρου, <sup>1</sup> Κ. Βάσσης, <sup>1</sup> Π. Λουκοπούλου, <sup>2</sup> Χ. Μπράουν, <sup>1</sup> Α. Φραγκούλια  
<sup>1</sup> Παθολογική Κλινική Γενικό Νοσοκομείο Πατρών  
<sup>2</sup> Δερματολογικό τμήμα Γενικό Νοσοκομείο Πατρών

**ΑΝΑΡΤΗΜΕΝΕΣ ΑΝΑΚΟΙΝΩΣΕΙΣ (POSTERS)**

AA12

**ΟΓΔΟΝΤΑΧΡΟΝΟΙ ΣΕ ΑΙΜΟΚΑΘΑΡΣΗ**

Κ. Τρίγκα, Π. Τρίγκας, Σ. Ζιώγα, Κ. Γκούγιας, Α. Βασιλάκη, Κ. Χουχουλής, Μ. Καζά,  
Α. Μπιμπή, Π. Δουζδαμπάνης  
*Κυανούς Σταυρός Πατρών*

AA13

**ΑΝΑΓΚΑΙΟΤΗΤΑ ΕΡΓΑΣΤΗΡΙΑΚΩΝ ΕΞΕΤΑΣΕΩΝ ΣΤΗΝ ΑΣΚΗΣΗ ΤΗΣ ΕΠΕΙΓΟΥΣΑΣ  
ΙΑΤΡΙΚΗΣ**

Π. Χέρας, Κ. Γρηγορίου, Α. Παπαδόπουλος, Β. Νάτσης, Ν. Γούλας, Π. Σεραφείμ  
*Ελληνική Ιατρική Εταιρεία Μελέτης Ψυχοσωματικών Προβλημάτων*

AA14

**ΝΕΥΡΟΠΑΘΕΙΕΣ ΣΕ ΑΣΘΕΝΕΙΣ ΜΕ ΜΕΙΖΟΝΑ ΚΑΤΑΘΛΙΠΤΙΚΗ ΚΑΙ ΣΧΙΖΟΦΡΕΝΙΚΗ  
ΔΙΑΤΑΡΑΧΗ**

Π. Χέρας  
*Ελληνική Ιατρική Εταιρεία Μελέτης Ψυχοσωματικών Προβλημάτων*

AA15

**ΧΡΟΝΙΑ ΝΕΦΡΙΚΗ ΝΟΣΟΣ: ΑΠΟ ΤΗΝ ΠΡΩΤΟΒΑΘΜΙΑ ΣΤΗΝ ΔΕΥΤΕΡΟΒΑΘΜΙΑ  
ΦΡΟΝΤΙΔΑ**

Ι. Γριβέας  
*Ιδιωτικό Νεφρολογικό Ιατρείο Athens-nephrology, Αθήνα*

AA16

**ΚΟΙΝΩΝΙΚΟΠΟΛΙΤΙΣΤΙΚΑ ΧΑΡΑΚΤΗΡΙΣΤΙΚΑ ΑΣΘΕΝΩΝ ΜΕ STATUS EPILEPTICUS**

Π. Χέρας, Α. Παπαδόπουλος, Κ. Γρηγορίου, Π. Σεραφείμ, Ν. Γούλας  
*Ελληνική Ιατρική Εταιρεία Μελέτης Ψυχοσωματικών Προβλημάτων*

AA17

**ΑΞΙΟΛΟΓΗΣΗ ΤΟΥ ΝΟΣΟΛΟΓΙΚΟΥ ΠΡΟΦΙΛ ΑΛΛΟΔΑΠΩΝ ΜΕΤΑΝΑΣΤΩΝ ΣΤΟ  
ΕΞΩΤΕΡΙΚΟ ΠΑΘΟΛΟΓΙΚΟ ΙΑΤΡΕΙΟ ΤΟΥ ΝΟΣΟΚΟΜΕΙΟΥ ΝΑΥΠΛΙΟΥ**

Π. Χέρας, Κ. Γρηγορίου, Α. Παπαδόπουλος, Π. Σεραφείμ, Ν. Γούλας  
*Ελληνική Ιατρική Εταιρεία Μελέτης Ψυχοσωματικών Προβλημάτων*

AA18

**ΙΣΤΟΡΙΑ - ΕΞΕΛΙΞΗ ΤΗΣ ΑΙΜΟΚΑΘΑΡΣΗΣ**

<sup>1</sup> Η. Κυρίτσης, <sup>2</sup> Κ. Τρίγκα  
<sup>1</sup> ΜΧΑ «Νέφρος Νέας Ιωνίας»  
<sup>2</sup> ΜΧΑ «Κυανούς Σταυρός Πατρών»



## ΑΝΑΡΤΗΜΕΝΕΣ ΑΝΑΚΟΙΝΩΣΕΙΣ (POSTERS)

AA19

### Η ΑΦΑΙΜΑΞΟΜΕΤΑΓΓΙΣΗ (ΑΦΜΕ) ΩΣ ΜΕΘΟΔΟΣ ΕΞΩΝΕΦΡΙΚΗΣ ΚΑΘΑΡΣΗΣ: 1945-1955

<sup>1</sup> Ε. Κατσαρού, <sup>2</sup> Μ. Σπίνου, <sup>1</sup> Ε. Παπαγεωργίου

<sup>1</sup> Γενικό Νοσοκομείο Ζακύνθου

<sup>2</sup> ΚΥ Κατασταρίου Ζακύνθου

AA20

### Η ΚΛΙΝΙΚΗ ΠΑΡΑΤΗΡΗΣΗ - ΑΠΟ ΤΟΝ ΙΜΧΟΤΕΠ ΣΤΟΝ ΙΠΠΟΚΡΑΤΗ

<sup>1</sup> Ε. Κατσαρού, <sup>2</sup> Ν. Δημητράκος, <sup>2</sup> Μ. Σπίνου

<sup>1</sup> Γενικό Νοσοκομείο Ζακύνθου

<sup>2</sup> ΚΥ Κατασταρίου Ζακύνθου

AA21

### Η ΓΝΩΣΗ ΓΙΑ ΤΗΝ ΘΕΡΑΠΕΙΑ ΤΗΣ ΥΠΕΡΤΑΣΗΣ (ΑΥ) ΣΕ ΑΡΘΡΟ ΤΟΥ ΠΕΡΙΟΔΙΚΟ ΑΣΚΛΗΠΙΟΣ (1937)

Ε. Παπαγεωργίου, Ε. Κατσαρού

Γενικό Νοσοκομείο Ζακύνθου

AA22

### ΙΣΤΟΡΙΚΗ ΑΝΑΔΡΟΜΗ ΤΗΣ ΚΑΙΣΑΡΙΚΗΣ ΤΟΜΗΣ

Δ. Παναγιωτόπουλος, Α. Κανελλοπούλου, Κ. Φιλοπούλου, Ε. Αλχαζίδου, Γ. Πετράκος,

Α. Νταγκλή

Μαιευτική-Γυναικολογική Κλινική, Γενικό Νοσοκομείο Καλαμάτας

AA23

### Η ΑΛΙΚΗ ΣΤΗ ΧΩΡΑ ΤΩΝ ΘΑΥΜΑΤΩΝ» ΚΑΙ Η ΕΠΑΓΓΕΛΜΑΤΙΚΗ ΝΟΣΟΣ

<sup>1</sup> Ν. Δημητράκος, <sup>2</sup> Α. Δημητρίου, <sup>2</sup> Χ. Τσαγκαρουσιάνος, <sup>2</sup> Ε. Κατσαρού

<sup>1</sup> Πολυδύναμο Περιφερειακό Ιατρείο Παντοκράτορα

<sup>2</sup> Γενικό Νοσοκομείο Ζακύνθου

AA24

### ΙΣΤΟΡΙΚΗ ΑΝΑΔΡΟΜΗ: ΚΑΡΚΙΝΟΣ ΤΟΥ ΠΡΟΣΤΑΤΗ ΚΑΙ ΑΚΤΙΝΟΘΕΡΑΠΕΙΑ

<sup>1</sup> Α. Γεωργακοπούλου, <sup>2</sup> Ε. Μπίσιας, <sup>1</sup> Δ. Καρδαμάκης

<sup>1</sup> Μονάδα Ακτινοθεραπευτικής Ογκολογίας, Τμήμα Ιατρικής Πανεπιστημίου Πατρών

<sup>2</sup> Εργαστήριο Ιστορίας της Ιατρικής, Ιατρική Σχολή Πανεπιστημίου Αθηνών

**ΑΝΑΡΤΗΜΕΝΕΣ ΑΝΑΚΟΙΝΩΣΕΙΣ (POSTERS)**

**ΑΑ25 – ΑΑ42**

Θεματικές Ενότητες: **ΧΕΙΡΟΥΡΓΙΚΗ - ΠΡΩΤΟΒΑΘΜΙΑ ΦΡΟΝΤΙΔΑ ΥΓΕΙΑΣ (Π.Φ.Υ.)**

**Σάββατο, 18 Οκτωβρίου 2014, Ώρα: 14:30 - 16:00**

Προεδρείο: **Σωτήριος Κουρελέας, Σταύρος Κάκκος,  
Δημήτριος Καλαντζής**

ΑΑ25

**ΡΗΞΕΙΣ ΑΧΙΛΛΕΙΟΥ ΤΕΝΟΝΤΑ. ΑΝΤΙΜΕΤΩΠΙΣΗ**

Γ. Μανουσαρίδης, Κ. Σιδηρόπουλος, Ν. Τσάκωνας, Γ. Προφητηλιώτης,  
Α. Δρακοπαναγιωτάκη, Π. Σαλούπης  
*Γενικό Νοσοκομείο Έδεσσας, Ορθοπεδική, Έδεσσα*

ΑΑ26

**ΑΝΑΣΚΟΠΗΣΗ: ΣΕΞΟΥΑΛΙΚΩΣ ΜΕΤΑΔΙΔΟΜΕΝΑ ΝΟΣΗΜΑΤΑ**

Π. Ντάνου, Λ. Ζούκας, Κ. Μπράβου, Α. Φανουργιάκης, Ν. Καμπάς  
*Μαιευτικό - Γυναικολογικό Τμήμα Γ.Ν. Κορίνθου*

ΑΑ27

**ΕΝΤΕΡΟΚΥΣΤΙΚΟ ΣΥΡΙΓΓΙΟΥ ΣΥΝΕΠΕΙΑ ΣΥΣΤΡΟΦΗΣ ΤΥΦΛΟΥ - ΠΑΡΟΥΣΙΑΣΗ ΠΕΡΙΣΤΑΤΙΚΟΥ**

Ι. Παπαϊωάννου, Α. Καραγιάννης, Γ. Πανταζίδου, Α. Ζαβερδινός  
*Χειρουργική Κλινική Γενικού Νοσοκομείου Λευκάδας*

ΑΑ28

**ΥΠΟΚΕΦΑΛΙΚΟ ΚΑΤΑΓΜΑ ΙΣΧΙΟΥ ΑΜΦΩ - ΜΙΑ ΣΠΑΝΙΑ ΚΑΚΩΣΗ ΠΑΡΟΥΣΙΑΣΗ ΠΕΡΙΣΤΑΤΙΚΟΥ**

Ι. Παπαϊωάννου, Α. Παπαπάνος, Λ. Τσιώπος, Ι. Αλεξόπουλος  
*Ορθοπεδική Κλινική Γενικού Νοσοκομείου Αγρινίου*

ΑΑ29

**ΟΠΙΣΘΟΠΕΡΙΤΟΝΑΪΚΑ ΣΑΡΚΩΜΑΤΑ - ΕΝΑΣ ΣΠΑΝΙΟΣ ΟΓΚΟΣ - ΠΑΡΟΥΣΙΑΣΗ ΠΕΡΙΣΤΑΤΙΚΟΥ**

Ι. Παπαϊωάννου, Α. Καραγιάννης, Γ. Πανταζίδου, Α. Ζαβέρδινος  
*Χειρουργική Κλινική Γενικού Νοσοκομείου Λευκάδος*

## ΑΝΑΡΤΗΜΕΝΕΣ ΑΝΑΚΟΙΝΩΣΕΙΣ (POSTERS)

AA30

### ΕΜΒΟΕΣ - ΚΑΤΑΘΛΙΨΗ. ΠΟΙΑ ΑΠΟ ΤΑ ΔΥΟ ΠΡΟΫΠΑΡΧΕΙ;

Σ. Παναγιωτίδου, Α. Τσάγκοβιτς, Π. Βέργου, Δ. Μυλωνά, Μ. Φιλίππου  
 Νοσοκομείο Θείας Πρόνοιας Παμμακάριστος

AA31

### ΜΕΤΡΗΣΗ ΤΗΣ ΙΚΑΝΟΠΟΙΗΣΗΣ ΤΩΝ ΑΣΘΕΝΩΝ ΜΕ ΡΟΧΑΛΗΤΟ ΠΟΥ ΥΠΕΒΛΗΘΗΣΑΝ ΣΕ ΣΤΑΦΥΛΟΥΠΕΡΩΪΟΦΑΡΥΓΓΟΠΛΑΣΤΙΚΗ ΜΕΛΕΤΗ ΤΩΝ ΜΑΚΡΟΧΡΟΝΙΩΝ ΑΠΟΤΕΛΕΣΜΑΤΩΝ ΤΗΣ

Π. Βέργου, Α. Τσάγκοβιτς, Δ. Μυλωνά, Σ. Παναγιωτίδου, Μ. Φιλίππου  
 Νοσοκομείο Θείας Πρόνοιας Παμμακάριστος

AA32

### ΠΡΟΛΗΠΤΙΚΟΣ ΕΛΕΓΧΟΣ ΒΑΡΗΚΟΪΑΣ ΣΤΟΥΣ ΗΛΙΚΙΩΜΕΝΟΥΣ ΜΕΣΩ ΕΡΩΤΗΜΑΤΟΛΟΓΙΟΥ ΑΥΤΟΑΞΙΟΛΟΓΗΣΗΣ ΚΑΙ ΠΡΟΟΠΤΙΚΕΣ ΠΑΡΕΜΒΑΣΗΣ

Α. Τσάγκοβιτς, Δ. Μυλωνά, Π. Βέργου, Σ. Παναγιωτίδου, Μ. Φιλίππου  
 ΩΡΛ Κλινική, Γενικό Νοσοκομείο Παμμακάριστος, Αθήνα, Ελλάδα

AA33

### ΟΙΚΟΝΟΜΙΚΗ ΚΡΙΣΗ ΚΑΙ ΨΥΧΙΚΗ ΚΑΤΑΠΟΝΗΣΗ ΤΟΥ ΑΤΟΜΟΥ. ΥΠΑΡΧΟΥΝ ΤΡΟΠΟΙ ΑΝΤΙΣΤΑΣΗΣ ΤΗΣ ΕΛΛΗΝΙΚΗΣ ΚΟΙΝΩΝΙΑΣ;

<sup>2</sup> Δ. Παυλάτου, <sup>2</sup> Π. Μελισουργού, <sup>1,2</sup> Α. Καπερώνη, <sup>2</sup> Ε. Κανταράκη, <sup>2</sup> Θ. Λιάρου, <sup>2</sup> Μ. Χρονοπούλου

<sup>1</sup> Κέντρο φυσικής και ιατρικής αποκατάστασης- Καραμανδάνειο Νοσοκομείο Παίδων Πατρών

<sup>2</sup> ΠΓΝΠ- Ψυχιατρική Νοσηλευτική Ειδικότητα

AA34

### ΧΟΡΗΓΗΣΗ ΣΕΛΗΝΙΟΥ ΣΕ ΑΣΘΕΝΕΙΣ ΜΕ ΧΡΟΝΙΑ ΚΟΠΩΣΗ ΚΑΙ ΕΥΕΡΕΘΙΣΤΟΤΗΤΑ ΚΑΙ ΑΝΑΦΟΡΕΣ ΑΠΟ ΤΗ ΒΙΒΛΙΟΓΡΑΦΙΑ

<sup>2</sup> Ι. Χαλίμου, <sup>3</sup> Σ. Κολιαντζάκη, <sup>1</sup> Σ. Δημητρακόπουλος, <sup>2</sup> Κ. Σώρρας, <sup>4</sup> Α. Σαλταμαύρος, <sup>2</sup> Π. Λουκοπούλου, <sup>5</sup> Π. Πέυκος, <sup>4</sup> Α. Μπόνας

<sup>1</sup> Γενικό Νοσοκομείο Ηλείας Νοσηλευτικό Ίδρυμα Πύργου Μαιευτική-Γυναικολογική Κλινική

<sup>2</sup> Γενικό Νοσοκομείο Πατρών «Άγιος Ανδρέας» Παθολογική Κλινική, Ενδοκρινολογικό Ιατρείο

<sup>3</sup> Γενικό Νοσοκομείο Αργολίδας Νοσηλευτικό Ίδρυμα Αργούς Μαιευτική-Γυναικολογική Κλινική

<sup>4</sup> Γενικό Νοσοκομείο Αιτωλοακαρνανίας Νοσηλευτικό Ίδρυμα Αγρινίου Κέντρο

<sup>5</sup> Κέντρο πρόληψης επαγγελματικού κινδύνου Δυτικής Ελλάδος, Ηπείρου & Ιονίων Νήσων

**ΑΝΑΡΤΗΜΕΝΕΣ ΑΝΑΚΟΙΝΩΣΕΙΣ (POSTERS)**

ΑΑ35

**ΣΥΝΔΡΟΜΟ «BURN OUT» ΣΤΗ ΔΥΤΙΚΗ ΕΛΛΑΔΑ, ΗΠΕΙΡΟ & ΙΟΝΙΑ ΝΗΣΙΑ**

<sup>2</sup> Ι. Χαλίμου, <sup>3</sup> Σ. Κολιαντζάκη, <sup>1</sup> Σ. Δημητρακόπουλος, <sup>2</sup> Κ. Σώρρας, <sup>4</sup> Α. Σαλταμαύρος,

<sup>2</sup> Π. Λουκοπούλου, <sup>4</sup> Α. Μπόνας, <sup>5</sup> Π. Πέυκος

<sup>1</sup> Γενικό Νοσοκομείο Ηλείας Νοσηλευτικό Ίδρυμα Πύργου Μαιευτική-Γυναικολογική Κλινική, Ιατρός Εργασίας

<sup>2</sup> Γενικό Νοσοκομείο Πατρών «Άγιος Ανδρέας» Παθολογική Κλινική, Ενδοκρινολογικό Ιατρείο

<sup>3</sup> Γενικό Νοσοκομείο Αργολίδας Νοσηλευτικό Ίδρυμα Αργούς Μαιευτική-Γυναικολογική Κλινική

<sup>4</sup> Γενικό Νοσοκομείο Αιτωλοακαρνανίας Νοσηλευτικό Ίδρυμα Αγρινίου

<sup>5</sup> Κέντρο πρόληψης επαγγελματικού κινδύνου Δυτικής Ελλάδος, Ηπείρου & Ιονίων Νήσων

ΑΑ36

**ΚΑΠΝΙΣΜΑ ΚΑΙ ΕΓΚΥΜΟΣΥΝΗ. ΠΟΙΑ Η ΣΧΕΣΗ ΜΕ ΤΟ ΕΠΙΠΕΔΟ ΣΠΟΥΔΩΝ ΚΑΙ ΤΟ ΕΠΑΓΓΕΛΜΑ; ΥΠΑΡΧΕΙ ΕΝΗΜΕΡΩΣΗ ΓΙΑ ΤΙΣ ΣΥΝΕΠΕΙΕΣ ΤΟΥ ΚΑΠΝΙΣΜΑΤΟΣ ΚΑΤΑ ΤΗΝ ΕΓΚΥΜΟΣΥΝΗ; ΠΟΙΕΣ ΟΙ ΠΗΓΕΣ ΕΝΗΜΕΡΩΣΗΣ;**

<sup>2</sup> Ι. Χαλίμου, <sup>3</sup> Σ. Κολιαντζάκη, <sup>1</sup> Σ. Δημητρακόπουλος, <sup>2</sup> Κ. Σώρρας, <sup>4</sup> Α. Μπόνας,

<sup>2</sup> Α. Σαλταμαύρος, <sup>5</sup> Π. Λουκοπούλου, Π. Πέυκος

<sup>1</sup> Γενικό Νοσοκομείο Ηλείας Νοσηλευτικό Ίδρυμα Πύργου Μαιευτική-Γυναικολογική Κλινική, Ιατρός Εργασίας

<sup>2</sup> Γενικό Νοσοκομείο Πατρών «Άγιος Ανδρέας» Παθολογική Κλινική, Ενδοκρινολογικό Ιατρείο

<sup>3</sup> Γενικό Νοσοκομείο Αργολίδας Νοσηλευτικό Ίδρυμα Αργούς Μαιευτική-Γυναικολογική Κλινική

<sup>4</sup> Γενικό Νοσοκομείο Αιτωλοακαρνανίας Νοσηλευτικό Ίδρυμα Αγρινίου

<sup>5</sup> Κέντρο πρόληψης επαγγελματικού κινδύνου Δυτικής Ελλάδος, Ηπείρου & Ιονίων Νήσων

ΑΑ37

**ΦΑΙΝΟΤΥΠΟΙ ΑΝΤΟΧΗΣ ΤΟΥ S.AGALACTIAE ΣΤΑ MLS ΑΝΤΙΒΙΟΤΙΚΑ**

Α. Χαματζόλα, Χ. Χιώτης, Ε. Παπασπυριδάκου, Ε. Γρηγόρη, Σ. Κουτσουμπού, Στ. Φωκάς, Δ. Ρεμπέλου, Σπ. Φωκάς

Μικροβιολογικό Εργαστήριο Νοσοκομείου Σπάρτης

ΑΑ38

**ΑΝΙΧΝΕΥΣΗ ΠΕΡΙΠΤΩΣΗΣ WOLFF-PARKINSON-WHITE SYNDROME (WPW) ΣΕ ΜΑΘΗΤΗ ΣΤΑ ΠΛΑΙΣΙΑ ΣΥΜΠΛΗΡΩΣΗΣ ΑΤΟΜΙΚΟΥ ΔΕΛΤΙΟΥ ΥΓΕΙΑΣ**

<sup>1</sup> Ε. Κοντογεώργου, <sup>1</sup> Κ. Σερέτη, <sup>1</sup> Ε. Θανοπούλου, <sup>1,2</sup> Γ. Κανελλόπουλος,

<sup>1,2</sup> Φ. Χρυσανθόπουλος, <sup>1,2</sup> Χ. Νταβέλου

<sup>1</sup> Κέντρο Υγείας Χαλανδρίτσας

<sup>2</sup> Πανεπιστημιακό Γενικό Νοσοκομείο Πατρών

## ΑΝΑΡΤΗΜΕΝΕΣ ΑΝΑΚΟΙΝΩΣΕΙΣ (POSTERS)

ΑΑ39

### ΑΝΑΔΡΟΜΙΚΗ ΜΕΛΕΤΗ ΟΜΑΔΩΝ ΑΙΜΑΤΟΣ(ΑΒΟ) ΚΑΙ ΠΑΡΑΓΟΝΤΑ ΡΗ ΣΤΙΣ ΕΓΚΥΕΣ ΓΥΝΑΙΚΕΣ

<sup>1</sup> Α. Πολυδώρου, <sup>1</sup> Χ. Κυριακοπούλου, <sup>2</sup> Ε. Κουκάκη, <sup>2</sup> Γ. Μουτεβέλη, <sup>2</sup> Κ. Σαμέλη,  
<sup>1</sup> Χ. Χαραλάμπους, <sup>1</sup> Α. Γιαλαμάς,  
<sup>1</sup> *Ιδιωτική Κλινική Λητώ*  
<sup>2</sup> *Ιδιωτικό Ιατρείο*

ΑΑ40

### ΟΡΟΘΕΤΙΚΟ ΑΥΣΤΡΑΛΙΑΝΟ ΑΝΤΙΓΟΝΟ ΣΤΗΝ ΚΥΗΣΗ. ΑΝΑΔΡΟΜΙΚΗ ΜΕΛΕΤΗ

<sup>1</sup> Α. Πολυδώρου, <sup>1</sup> Χ. Κυριακοπούλου, <sup>2</sup> Ε. Κουκάκη, <sup>2</sup> Γ. Μουτεβέλη, <sup>2</sup> Κ. Σαμέλη,  
<sup>1</sup> Χ. Χαραλάμπους, <sup>1</sup> Α. Γιαλαμάς  
<sup>1</sup> *Ιδιωτική Κλινική Λητώ*  
<sup>2</sup> *Ιδιωτικό Ιατρείο*

ΑΑ41

### ΠΡΟΓΕΝΝΗΤΙΚΟΣ ΕΛΕΓΧΟΣ ΚΥΣΤΙΚΗΣ ΙΝΩΣΗ

<sup>1</sup> Χ. Κυριακοπούλου, <sup>1</sup> Α. Πολυδώρου, <sup>2</sup> Κ. Σαμέλη, <sup>2</sup> Γ. Μουτεβέλη, <sup>2</sup> Ε. Κουκάκη,  
<sup>1</sup> Χ. Χαραλάμπους, <sup>1</sup> Α. Γιαλαμάς  
<sup>1</sup> *Ιδιωτική Κλινική Λητώ*  
<sup>2</sup> *Ιδιωτικό Ιατρείο*

ΑΑ42

### Ο ΜΗΤΡΙΚΟΣ ΘΗΛΑΣΜΟΣ

<sup>1</sup> Χ. Κυριακοπούλου, <sup>1</sup> Α. Πολυδώρου, <sup>2</sup> Κ. Σαμέλη, <sup>2</sup> Γ. Μουτεβέλη, <sup>2</sup> Ε. Κουκάκη,  
<sup>1</sup> Χ. Χαραλάμπους, <sup>1</sup> Α. Γιαλαμάς  
<sup>1</sup> *Ιδιωτική Κλινική Λητώ*  
<sup>2</sup> *Ιδιωτικό Ιατρείο*

**ΟΜΙΛΗΤΕΣ - ΕΙΣΗΓΗΤΕΣ - ΣΥΝΤΟΝΙΣΤΕΣ - ΠΡΟΕΔΡΟΙ**

**Αβραμίδης Δημήτριος**

Φοιτητής Ιατρικής Πανεπιστημίου Πατρών,  
Πάτρα

**Αλεξανδρίδης Θεόδωρος**

Καθηγητής Παθολογίας-Ενδοκρινολογίας  
Τμήματος Ιατρικής Πανεπιστημίου Πατρών,  
Διευθυντής Ενδοκρινολογικού Τμήματος  
Πανεπιστημιακού Γενικού Νοσοκομείου  
Πατρών, Πάτρα

**Αλόκριος Γρηγόριος**

Γενικός Ιατρός, Επιμελητής Α' Κέντρου  
Υγείας Χαλανδρίτσας Αχαΐας, Πάτρα

**Αλεξόπουλος Δημήτριος**

Καθηγητής Καρδιολογίας Τμήματος  
Ιατρικής Πανεπιστημίου Πατρών,  
Διευθυντής Καρδιολογικής Κλινικής  
Πανεπιστημιακού Γενικού Νοσοκομείου  
Πατρών, Πάτρα

**Αναστασόπουλος Ανδρέας-Νικόλαος**

Φοιτητής Ιατρικής Πανεπιστημίου  
Ιωαννίνων, Πρόεδρος Συμβουλίου  
Παραρτήματος Ιωαννίνων Επιστημονικής  
Εταιρείας Φοιτητών Ιατρικής Ελλάδος,  
Ιωάννινα

**Ανδριόπουλος Παναγιώτης**

Λέκτορας Επιδημιολογίας και Πρόληψης  
Νοσημάτων Τμήματος Νοσηλευτικής  
Πανεπιστημίου Πελοποννήσου, Σπάρτη

**Ανδρουτσόπουλος Γεώργιος**

Επίκουρος Καθηγητής Μαιευτικής-  
Γυναικολογίας Τμήματος Ιατρικής  
Πανεπιστημίου Πατρών, Μαιευτική-  
Γυναικολογική Κλινική Πανεπιστημιακού  
Γενικού Νοσοκομείου Πατρών, Πάτρα

**Αντωνόπουλος Δημήτριος**

Πλαστικός Χειρουργός, Πάτρα

**Αντωνακοπούλου Ιωάννα**

Γενικός Ιατρός, Επιμελήτρια Β' Γενικής  
Ιατρικής Περιφερειακού Ιατρείου Γαλατά  
Κέντρου Υγείας Αιτωλικού Μεσολογγίου,  
Μεσολόγγι

**Αρναούτογλου Ελένη**

Αναπληρώτρια Καθηγήτρια  
Αναισθησιολογίας Τμήματος  
Ιατρικής Πανεπιστημίου Ιωαννίνων,  
Αναισθησιολογική Κλινική Πανεπιστημιακού  
Γενικού Νοσοκομείου Ιωαννίνων, Ιωάννινα

**Βέμμος Κωνσταντίνος**

Παθολόγος, Επιστημονικός Συνεργάτης  
Ελληνικής Εταιρείας Αγγειακών  
Εγκεφαλικών Νόσων, Αθήνα

**Βερβίτας Ιωάννης**

Μαιευτήρας-Γυναικολόγος, Διευθυντής  
ΕΣΥ, Μαιευτική-Γυναικολογική Κλινική  
Πανεπιστημιακού Γενικού Νοσοκομείου  
Πατρών, Πάτρα

**Γαβράς Χαράλαμπος**

Καθηγητής Ιατρικής Ιατρικής Σχολής  
Πανεπιστημίου Βοστώνης, Διευθυντής  
Τμήματος Υπέρτασης και Αθηροσκλήρωσης  
Ιατρικού Κέντρου Βοστώνης, Βοστώνη,  
Μασαχουσέτη, ΗΠΑ

**Γαργαλιάνος Παναγιώτης**

Παθολόγος- Λοιμωξιολόγος, Συντονιστής  
Διευθυντής Α' Παθολογικού Τμήματος  
Γενικού Νοσοκομείου Αθηνών  
«Γ. Γεννηματάς», Αθήνα

## ΟΜΙΛΗΤΕΣ - ΕΙΣΗΓΗΤΕΣ - ΣΥΝΤΟΝΙΣΤΕΣ - ΠΡΟΕΔΡΟΙ

### **Γεωργίου Παναγής**

Πλαστικός Χειρουργός, Διευθυντής Τμήματος Πλαστικής Χειρουργικής & Μονάδας Αυξημένης Φροντίδας Εγκαυμάτων, «Λάτσιο» Κέντρο Εγκαυμάτων Γενικού Νοσοκομείου Ελευσίνας «Θριάσιο», Αθήνα

### **Γιαμαρέλλου Ελένη**

Καθηγήτρια Παθολογίας - Λοιμωξιολόγος Τμήματος Ιατρικής Εθνικού & Καποδιστριακού Πανεπιστημίου Αθηνών, Διευθύντρια ΣΤ' Παθολογικής Κλινικής Διαγνωστικού & Θεραπευτικού Κέντρου Αθηνών «Υγεία», Πρόεδρος ΔΣ Ελληνικής Εταιρείας Χημειοθεραπείας, Αθήνα

### **Γιαννόπουλος Γεώργιος**

Καρδιολόγος, Διευθυντής ΕΣΥ, Καρδιολογικό Τμήμα Γενικού Νοσοκομείου Αθηνών «Γ. Γεννηματάς», Αθήνα

### **Γκαμάτση Ειρήνη**

Πλαστικός Χειρουργός, Διευθύντρια ΕΣΥ, Κλινική Πλαστικής Χειρουργικής Γενικού Νοσοκομείου Αθηνών «Γ. Γεννηματάς», Αθήνα

### **Γουδέβενος Ιωάννης**

Καθηγητής Καρδιολογίας Τμήματος Ιατρικής Πανεπιστημίου Ιωαννίνων, Διευθυντής Καρδιολογικής Κλινικής Πανεπιστημιακού Γενικού Νοσοκομείου Ιωαννίνων, Ιωάννινα

### **Γράφα Ειρήνη**

Επίκουρη Καθηγήτρια Νεφρολογίας Τμήματος Ιατρικής Εθνικού & Καποδιστριακού Πανεπιστημίου Αθηνών, Νεφρολογική Κλινική Πανεπιστημιακού Νοσοκομείου Αθηνών «Αρεταίειο», Αθήνα

### **Γώγος Χαράλαμπος**

Καθηγητής Παθολογίας-Λοιμωξιολόγος Τμήματος Ιατρικής Πανεπιστημίου Πατρών, Διευθυντής Παθολογικής Κλινικής & Παθολογικού Τομέα Πανεπιστημιακού Γενικού Νοσοκομείου Πατρών, Αναπληρωτής Πρόεδρος Συμβουλίου Ιδρύματος Πανεπιστημίου Πατρών, Μέλος ΔΣ ΙΕΔΕΠ, Πάτρα

### **Δαμασκηνός Σωτήριος**

Βιοπαθολόγος-Μικροβιολόγος, Πρόεδρος Ιατρικού Συλλόγου Κορινθίας, Κιάτο

### **Δεκαβάλας Γεώργιος**

Καθηγητής Μαιευτικής-Γυναικολογίας, Εμβρυομητρικής Ιατρικής Τμήματος Ιατρικής Πανεπιστημίου Πατρών, Διευθυντής Μαιευτικής-Γυναικολογικής Κλινικής Πανεπιστημιακού Γενικού Νοσοκομείου Πατρών, Πάτρα

### **Δεληγέωρογλου Ευθύμιος**

Αναπληρωτής Καθηγητής Μαιευτικής-Γυναικολογίας Τμήματος Ιατρικής Εθνικού & Καποδιστριακού Πανεπιστημίου Αθηνών, Β' Μαιευτική-Γυναικολογική Κλινική Πανεπιστημιακού Νοσοκομείου Αθηνών «Αρεταίειο», Αθήνα

### **Ελευσινιώτης Ιωάννης**

Επίκουρος Καθηγητής Παθολογίας Τμήματος Νοσηλευτικής Εθνικού & Καποδιστριακού Πανεπιστημίου Αθηνών, Διευθυντής Πανεπιστημιακής Παθολογικής Κλινικής Γενικού Ογκολογικού Νοσοκομείου Κηφισιάς «Οι Άγιοι Ανάργυροι», Αθήνα

**ΟΜΙΛΗΤΕΣ - ΕΙΣΗΓΗΤΕΣ - ΣΥΝΤΟΝΙΣΤΕΣ - ΠΡΟΕΔΡΟΙ**

**Ελλούλ Ιωάννης**

Επίκουρος Καθηγητής Νευρολογίας  
Τμήματος Ιατρικής Πανεπιστημίου Πατρών,  
Νευρολογική Κλινική Πανεπιστημιακού  
Γενικού Νοσοκομείου Πατρών, Πάτρα

**Ζήκος Παναγιώτης**

Αιματολόγος, Συντονιστής Διευθυντής  
Αιματολογικού Τμήματος Γενικού  
Νοσοκομείου Πατρών, Πάτρα

**Ζυγά Σοφία**

Αναπληρώτρια Καθηγήτρια Βασικής  
Νοσηλευτικής, Πρόεδρος Τμήματος  
Νοσηλευτικής Πανεπιστημίου  
Πελοποννήσου, Σπάρτη

**Θεοδωρόπουλος Παναγιώτης**

Παθολόγος, τ. Διευθυντής Κέντρου Υγείας  
Χαλανδρίτσας Αχαΐας, Αντιπρόεδρος ΔΣ  
ΙΕΔΕΠ, Πάτρα

**Κάκκος Σταυρος**

Επίκουρος Καθηγητής Αγγειοχειρουργικής  
Τμήματος Ιατρικής Πανεπιστημίου  
Πατρών, Αγγειοχειρουργική Κλινική  
Πανεπιστημιακού Γενικού Νοσοκομείου  
Πατρών, Πάτρα

**Καλαντζής Δημήτριος**

Γενικός Ιατρός, Επιμελητής Β' Γενικής  
Ιατρικής Περιφερειακού Ιατρείου Διακοπτού  
Κέντρου Υγείας Ακράτας Αχαΐας, Πάτρα

**Καραβίας Διονύσιος**

Καθηγητής Χειρουργικής Τμήματος Ιατρικής  
Πανεπιστημίου Πατρών, Διευθυντής  
Χειρουργικής Κλινικής Πανεπιστημιακού  
Γενικού Νοσοκομείου Πατρών, Πάτρα

**Καραϊνδρος Ιωάννης**

Παθολόγος, Πάτρα

**Καρκούλιας Κυριάκος**

Επίκουρος Καθηγητής Πνευμονολογίας  
Τμήματος Ιατρικής Πανεπιστημίου Πατρών,  
Πνευμονολογικό Τμήμα Πανεπιστημιακού  
Γενικού Νοσοκομείου Πατρών, Πάτρα

**Κεραμόπουλος Αντώνιος**

Επίκουρος Καθηγητής Μαιευτικής  
Ογκολογίας Τμήματος Ιατρικής Εθνικού &  
Καποδιστριακού Πανεπιστημίου Αθηνών,  
Διευθυντής Τμήματος Ογκολογίας Μαστού  
Νοσοκομείου Αθηνών «ΙΑΣΩ», Αθήνα

**Κοΐλιας Σωτήριος**

Παθολόγος, Πρόεδρος Ιατρικού Συλλόγου  
Αιγίου, Αίγιο

**Κοσμοπούλου Φωτεινή**

Φοιτήτρια Ιατρικής Πανεπιστημίου Πατρών,  
Αντιπρόεδρος Συμβουλίου Παραρτήματος  
Πάτρας Επιστημονικής Εταιρείας Φοιτητών  
Ιατρικής Ελλάδος, Πάτρα

**Κοσκίνας Ιωάννης**

Καθηγητής Παθολογίας-Ηπατολογίας  
Τμήματος Ιατρικής Εθνικού &  
Καποδιστριακού Πανεπιστημίου  
Αθηνών, Β' Πανεπιστημιακή Παθολογική  
Κλινική Γενικού Νοσοκομείου Αθηνών  
«Ιπποκράτειο», Πρόεδρος Ελληνικής  
Εταιρείας Μελέτης Ήπατος, Αθήνα

**Κότσαλος Ανδρέας**

Καρδιολόγος με εξειδίκευση στο Cardiac  
MRI, Πάτρα

**Κούκουρας Δημήτριος**

Καθηγητής Χειρουργικής Τμήματος Ιατρικής  
Πανεπιστημίου Πατρών, Χειρουργική  
Κλινική Πανεπιστημιακού Γενικού  
Νοσοκομείου Πατρών, Πάτρα



## ΟΜΙΛΗΤΕΣ - ΕΙΣΗΓΗΤΕΣ - ΣΥΝΤΟΝΙΣΤΕΣ - ΠΡΟΕΔΡΟΙ

### **Κούνης Νικόλαος**

Καρδιολόγος, Ομότιμος Καθηγητής  
Ανωτάτου Τεχνολογικού Ιδρύματος Πάτρας,  
Πάτρα

### **Κουρελέας Σωτήριος**

Χειρουργός, Πάτρα

### **Κυριαζοπούλου Βενετσάνα**

Καθηγήτρια Παθολογίας-Ενδοκρινολογίας  
Τμήματος Ιατρικής Πανεπιστημίου  
Πατρών, Ενδοκρινολογικό Τμήμα &  
Διαδητολογικό Κέντρο Πανεπιστημιακού  
Γενικού Νοσοκομείου Πατρών, Πρύτανης  
Πανεπιστημίου Πατρών, Πάτρα

### **Κωνσταντινόπουλος Πέτρος**

Ειδικευόμενος Γενικής Ιατρικής  
Πανεπιστημιακού Γενικού Νοσοκομείου  
Πατρών, Πάτρα

### **Λαμπροπούλου-Καρατζά Χρυσούλα**

Καθηγήτρια Παθολογίας Τμήματος Ιατρικής  
Πανεπιστημίου Πατρών, Παθολογική  
Κλινική Πανεπιστημιακού Γενικού  
Νοσοκομείου Πατρών, Πάτρα

### **Λεβεντέλης Χριστόνικος**

Νοσηλευτής, Υποψήφιος Διδάκτωρ  
Τμήματος Νοσηλευτικής Πανεπιστημίου  
Πελοποννήσου, Σπάρτη

### **Λέντζας Ιωάννης**

Γενικός Ιατρός, Συντονιστής Διευθυντής  
Κέντρου Υγείας Σιμόπουλου Ηλείας, Γενικός  
Συντονιστής Εκπαίδευσης Ειδικευόμενων  
Ιατρών Γενικής Ιατρικής Δυτικής Ελλάδος,  
Μέλος ΔΣ ΙΕΔΕΠ, Αμαλιάδα

### **Λιάνας Δημήτριος**

Γενικός Ιατρός, Επιμελητής Α ΈΣΥ, Γενικού  
Νοσοκομείου Πατρών, Αναπληρωτής  
Συντονιστής Εκπαίδευσης Ειδικευόμενων  
Ιατρών Γενικής Ιατρικής Γενικού  
Νοσοκομείου Πατρών, Μέλος ΔΣ ΙΕΔΕΠ,  
Πάτρα

### **Λιαράκος Αλέξανδρος-Λεωνίδα**

Φοιτητής Ιατρικής Πανεπιστημίου Πατρών,  
Πρόεδρος Συμβουλίου Παραρτήματος  
Πάτρας Επιστημονικής Εταιρείας Φοιτητών  
Ιατρικής Ελλάδος, Πάτρα

### **Λιόσης Νικόλαος-Σταμάτιος**

Αναπληρωτής Καθηγητής Παθολογίας-  
Ρευματολογίας Τμήματος Ιατρικής  
Πανεπιστημίου Πατρών, Διευθυντής  
Ρευματολογικού Τμήματος  
Πανεπιστημιακού Γενικού Νοσοκομείου  
Πατρών, Πάτρα

### **Μαζαράκης Ανδρέας**

Καρδιολόγος, Συντονιστής Διευθυντής  
Καρδιολογικής Κλινικής Γενικού  
Νοσοκομείου Πατρών, Πάτρα

### **Μαντζουράνης Γεώργιος**

Γενικός Ιατρός, Μέλος ΔΣ ΙΕΔΕΠ, Πάτρα

### **Μάραντος Θεόδωρος**

Απόφοιτος Τμήματος Ιατρικής  
Πανεπιστημίου Πατρών, Γραμματέας ΔΣ  
Επιστημονικής Εταιρείας Φοιτητών Ιατρικής  
Ελλάδος, Πάτρα

### **Μάρκου Κωνσταντίνος**

Καθηγητής Παθολογίας - Ενδοκρινολογίας  
Τμήματος Ιατρικής Πανεπιστημίου Πατρών,  
Ενδοκρινολογικό Τμήμα Πανεπιστημιακού  
Γενικού Νοσοκομείου Πατρών, Πάτρα

**ΟΜΙΛΗΤΕΣ - ΕΙΣΗΓΗΤΕΣ - ΣΥΝΤΟΝΙΣΤΕΣ - ΠΡΟΕΔΡΟΙ**

**Μαρούλης Ιωάννης**

Επίκουρος Καθηγητής Γενικής Χειρουργικής-  
Μεταμοσχεύσεων Τμήματος Ιατρικής  
Πανεπιστημίου Πατρών, Χειρουργική  
Κλινική Πανεπιστημιακού Γενικού  
Νοσοκομείου Πατρών, Πάτρα

**Ματσάγκας Μιλτιάδης**

Αναπληρωτής Καθηγητής  
Αγγειοχειρουργικής Τμήματος Ιατρικής  
Πανεπιστημίου Ιωαννίνων, Διευθυντής  
Αγγειοχειρουργικής Μονάδας Χειρουργικής  
Κλινικής Πανεπιστημιακού Γενικού  
Νοσοκομείου Ιωαννίνων, Ιωάννινα

**Μεντή Αριάδνη**

Φοιτήτρια Ιατρικής Πανεπιστημίου Πατρών,  
Γραμματέας Συμβουλίου Παραρτήματος  
Πάτρας Επιστημονικής Εταιρείας Φοιτητών  
Ιατρικής Ελλάδος, Πάτρα

**Μητρόπουλος Ανδρέας**

Ρευματολόγος, Διδάκτωρ Πανεπιστημίου  
Αθηνών, Πάτρα

**Μπακόπουλος Κωνσταντίνος**

Νευροχειρουργός, Επιμελητής Α΄  
Νευροχειρουργικό Τμήμα Γενικού  
Νοσοκομείου Αγρινίου, Αγρίνιο

**Μπούνας Ανδρέας**

Ρευματολόγος, Πάτρα

**Μυρωνίδου Παρασκευή**

Μαιευτήρας-Γυναικολόγος, Πάτρα

**Νικολοπούλου Βασιλική**

Καθηγήτρια Παθολογίας-  
Γαστρεντερολογίας Τμήματος Ιατρικής  
Πανεπιστημίου Πατρών, Διευθύντρια  
Γαστρεντερολογικού Τμήματος  
Πανεπιστημιακού Γενικού Νοσοκομείου  
Πατρών, Πάτρα

**Νταλέκος Γεώργιος Ν.**

Καθηγητής Παθολογίας, Διευθυντής  
Παθολογικής Κλινικής & Ομώνυμου  
Ερευνητικού Εργαστηρίου Πανεπιστημίου  
Θεσσαλίας, Πανεπιστημιακό Γενικό  
Νοσοκομείο Λάρισας, Πρόεδρος  
Ινστιτούτου Εσωτερικής Παθολογίας και  
Ηπατολογίας, Α΄ Αντιπρόεδρος Εταιρείας  
Παθολογίας Βορείου Ελλάδος,  
Αντιπρόεδρος Ελληνικής Εταιρείας Μελέτης  
Ήπατος, Λάρισα

**Ντεντάκης Δημήτριος**

Φοιτητής Ιατρικής Εθνικού &  
Καποδιστριακού Πανεπιστημίου Αθηνών,  
Πρόεδρος Συμβουλίου Παραρτήματος  
Αθηνών & Πρόεδρος ΔΣ Επιστημονικής  
Εταιρείας Φοιτητών Ιατρικής Ελλάδος,  
Αθήνα

**Παναγιωτόπουλος Κωνσταντίνος**

Καρδιολόγος, Πρόεδρος Ιατρικού Συλλόγου  
Αργολίδας, Άργος

**Παντελίδης Παντελεήμων**

Φοιτητής Ιατρικής Αριστοτέλειου  
Πανεπιστημίου Θεσσαλονίκης, Πρόεδρος  
Συμβουλίου Παραρτήματος Θεσσαλονίκης  
Επιστημονικής Εταιρείας Φοιτητών Ιατρικής  
Ελλάδος, Θεσσαλονίκη

## ΟΜΙΛΗΤΕΣ - ΕΙΣΗΓΗΤΕΣ - ΣΥΝΤΟΝΙΣΤΕΣ - ΠΡΟΕΔΡΟΙ

### **Παπαγεωργίου Ευάγγελος**

Χειρουργός, Συντονιστής Διευθυντής  
Χειρουργικού Τμήματος Γενικού  
Νοσοκομείου Ηλείας, Πρόεδρος Ιατρικού  
Συλλόγου Πύργου-Ολυμπίας, Πύργος

### **Παπαροϊδάμης Γεώργιος**

Φοιτητής Ιατρικής Αριστοτέλειου  
Πανεπιστημίου Θεσσαλονίκης,  
Θεσσαλονίκη

### **Παπασταματάκης Γεώργιος**

Χειρουργός, Συντονιστής Διευθυντής  
Β' Χειρουργικού Τμήματος Γενικού  
Παναρκαδικού Νοσοκομείου Τρίπολης,  
Πρόεδρος Ιατρικού Συλλόγου Αρκαδίας,  
Τρίπολη

### **Παχής Χρήστος**

Φοιτητής Ιατρικής Πανεπιστημίου Πατρών,  
Μέλος Συμβουλίου Παραρτήματος Πάτρας  
Επιστημονικής Εταιρείας Φοιτητών Ιατρικής  
Ελλάδος, Πάτρα

### **Πενταρά Ιωάννα**

Φοιτήτρια Ιατρικής Πανεπιστημίου Πατρών,  
Πάτρα

### **Προκοπάκης Εμμανουήλ Σ.Ζ.**

Πλαστικός Χειρουργός, Διευθυντής  
Μονάδας Πλαστικής Γέννητο-ουρηθρικής  
Χειρουργικής του Άρρενος Ομίλου «ΙΑΣΩ»,  
Αθήνα

### **Ρόχας-Χιλ Ανδρέα-Πάολα**

Επίκουρη Καθηγήτρια Βιολογίας -  
Βιοχημείας Τμήματος Νοσηλευτικής  
Πανεπιστημίου Πελοποννήσου, Σπάρτη

### **Σαμπαζιώτη Χαραλαμπία**

Γενικός Ιατρός, Επιμελήτρια Α Γενικής  
Ιατρικής Περιφερειακού Ιατρείου Καλάνου,  
Κέντρο Υγείας Χαλανδρίτσας Αχαΐας, Πάτρα

### **Σίντου Ελένη**

Αναισθησιολόγος-Εντατικολόγος,  
Επιμελήτρια Β', Μονάδα Εντατικής  
Θεραπείας (Μ.Ε.Θ.) Πανεπιστημιακού  
Γενικού Νοσοκομείου Πατρών, Πάτρα

### **Σκλάβου Χριστίνα**

Αναισθησιολόγος-Εντατικολόγος,  
Διευθύντρια ΕΣΥ, Μονάδα Εντατικής  
Θεραπείας (Μ.Ε.Θ.) Πανεπιστημιακού  
Γενικού Νοσοκομείου Πατρών, Πάτρα

### **Σουρμελής Σάββας-Γεώργιος**

Ορθοπαιδικός Χειρουργός, Διευθυντής Β'  
Ορθοπαιδικής Κλινικής Διαγνωστικού &  
Θεραπευτικού Κέντρου Αθηνών «Υγεία»

### **Σταράκης Ιωάννης**

Αναπληρωτής Καθηγητής Παθολογίας  
Τμήματος Ιατρικής Πανεπιστημίου Πατρών,  
Παθολογική Κλινική Πανεπιστημιακού  
Γενικού Νοσοκομείου Πατρών, Πάτρα

### **Συμεωνίδης Ανάργυρος**

Αναπληρωτής Καθηγητής Αιματολογίας,  
Διευθυντής Αιματολογικού Τμήματος &  
Μονάδας Μεταμόσχευσης Αιμοποιητικών  
Κυττάρων Παθολογικής Κλινικής  
Πανεπιστημιακού Γενικού Νοσοκομείου  
Πατρών, Πάτρα

### **Τερζάκης Εμμανουήλ**

Γυναικολόγος, Διευθυντής Γυναικολογικού  
Τμήματος Γενικού Αντικαρκινικού-  
Ογκολογικού Νοσοκομείου Αθηνών «Άγιος  
Σάββας»

**ΟΜΙΛΗΤΕΣ - ΕΙΣΗΓΗΤΕΣ - ΣΥΝΤΟΝΙΣΤΕΣ - ΠΡΟΕΔΡΟΙ**

**Τζαβέλλα Φωτεινή**

Λέκτορας Κοινωνιολογίας της Υγείας  
Τμήματος Νοσηλευτικής Πανεπιστημίου  
Πελοποννήσου, Σπάρτη

**Τζέης Στυλιανός**

Καρδιολόγος, Επιμελητής Α', Καρδιολογική  
Κλινική Νοσοκομείου Αθηνών «Ερρίκος  
Ντυνάν», Αθήνα

**Τρυποσκιάδης Φίλιππος**

Καθηγητής Καρδιολογίας Τμήματος  
Ιατρικής Πανεπιστημίου Θεσσαλίας,  
Διευθυντής Καρδιολογικής Κλινικής  
Πανεπιστημιακού Γενικού Νοσοκομείου  
Λάρισας, Λάρισα

**Τσελέπης Αλέξανδρος**

Καθηγητής Βιοχημείας-Κλινικής Χημείας  
Τμήματος Χημείας Πανεπιστημίου  
Ιωαννίνων, Πρόεδρος Ελληνικής Εταιρείας  
Αθηροσκλήρωσης, Πρόεδρος Ινστιτούτου  
Μελέτης και Εκπαίδευσης στη Θρόμβωση  
και την Αντιθρομβωτική Αγωγή (Ι.Μ.Ε.Θ.Α.),  
Ιωάννινα

**Τσιλιμπότη Δήμητρα**

Πλαστικός Χειρουργός, Επιμελήτρια Α',  
Τμήμα Πλαστικής Χειρουργικής Γενικού  
Νοσοκομείου Πατρών, Πάτρα

**Τσίρος Γεώργιος**

Γενικός Ιατρός, Επιμελητής Α' Περιφερειακού  
Ιατρείου Χαβαρίου, Κέντρο Υγείας Γαστρώνης  
Ηλείας, Μέλος ΔΣ ΙΕΔΕΠ, Αμαλιάδα

**Τσιρώνη Μαρία**

Αναπληρώτρια Καθηγήτρια Παθολογίας  
Τμήματος Νοσηλευτικής Πανεπιστημίου  
Πελοποννήσου, Πρόεδρος Ιατρικού  
Συλλόγου Λακωνίας, Σπάρτη

**Τσολάκης Ιωάννης**

Καθηγητής Αγγειοχειρουργικής Τμήματος  
Ιατρικής Πανεπιστημίου Πατρών,  
Διευθυντής Αγγειοχειρουργικής Κλινικής  
& Ιατρικής Υπηρεσίας Πανεπιστημιακού  
Γενικού Νοσοκομείου Πατρών, Πρόεδρος  
ΔΣ ΙΕΔΕΠ, Πάτρα

**Φαφλιώρα Ελευθερία**

Ειδικευόμενη Γενικής Ιατρικής  
Πανεπιστημιακού Γενικού Νοσοκομείου  
Πατρών, Πάτρα

**Φερμελή Διονυσία**

Φοιτήτρια Ιατρικής Πανεπιστημίου  
Πατρών, Ταμίας Παραρτήματος Πάτρας  
Επιστημονικής Εταιρείας Φοιτητών Ιατρικής  
Ελλάδος, Πάτρα

**Χαροκόπος Νικόλαος**

Πνευμονολόγος-Φυματιολόγος, Επιμελητής  
Α', Πνευμονολογικό Τμήμα Γενικού  
Νοσοκομείου Ηλείας, Μέλος ΔΣ ΙΕΔΕΠ,  
Πύργος

**Χάχαλης Γεώργιος**

Αναπληρωτής Καθηγητής Καρδιολογίας  
Τμήματος Ιατρικής Πανεπιστημίου Πατρών,  
Καρδιολογική Κλινική Πανεπιστημιακού  
Γενικού Νοσοκομείου Πατρών, Πάτρα

**Χρυσανθόπουλος Κωνσταντίνος**

Ομότιμος Καθηγητής Παθολογίας Τμήματος  
Ιατρικής Πανεπιστημίου Πατρών, Μέλος ΔΣ  
ΙΕΔΕΠ, Πάτρα

**Χρυσός Δημήτριος**

Καρδιολόγος, Συντονιστής Διευθυντής  
Καρδιολογικού Τμήματος Γενικού  
Παναρκαδικού Νοσοκομείου Τρίπολης,  
Τρίπολη

## ΕΥΧΑΡΙΣΤΙΕΣ

Η Οργανωτική Επιτροπή του 11<sup>ου</sup> Παμπελοποννησιακού Συνεδρίου εκφράζει τις θερμές της ευχαριστίες προς τις παρακάτω εταιρείες για την συμμετοχή και την οικονομική τους υποστήριξη στη διεξαγωγή του Συνεδρίου:

AstraZeneca 



Bayer



Boehringer  
Ingelheim



Coloplast



Vican  
Ν. Αγγινωτόκης Α.Ε.

 **Trajenta**<sup>®</sup>

(linagliptin) 5mg tablets

 **Jentadueto**<sup>®</sup>

(linagliptin/metformin HCl)



DC001576/09.14

Boehringer Ingelheim Ελλάς Α.Ε.

Ελευσίου 2, 157 01 Ευαγγελία, Αθήνα - Τηλ. 210 8906 300  
Γραφείο Μακεδονίας, Οράκης Αντωνίου Τρίτων 15-17 & Μαρίας Καλλιμας 6  
57001 Θεσσαλονίκη - Τηλ. 2310 424618

ΦΑΡΜΑΣΕΡΒ - ΛΙΛΛΥ Α.Ε.Β.Ε.

Βοστώνη 18, Οδός Αθήνας - Γαλλική Κοινότητα, Γαλλία  
Τηλ. 210 6294600 FAX 210 6294610  
Γραφείο Θεσσαλονίκης, Αδριανούπολης 26  
Τηλεfax 551 33 Θεσσαλονίκη - Τηλ. 2310 480160



# VARISAN®

www.onlime.gr

## Ξεκούρασε τα πόδια σου!

Κάλτσες διαβαθμισμένης συμπίεσης και κρέμα ανακούφισης **VARISAN**.

Η ορθοστασία, η καθιστική ζωή και η πολύωρη βάδιση, προκαλούν πόνο, αίσθηση βάρους και πρήξιμο στα κάτω άκρα. Οι **κάλτσες VARISAN LUI** αποτρέπουν τη συσσώρευση του αίματος στα κάτω άκρα, προλαμβάνουν τη λειτουργική ανεπάρκεια των φλεβών και τη δημιουργία κίρσων, προστατεύουν από την εμβολία στα αεροπορικά ταξίδια και ξεκουράζουν τα πόδια.

Η **κρέμα VARISAN**, ανακουφίζει τα πόδια από το πρήξιμο, τη δυσφορία και τον κνησμό που προκαλούν τα προβλήματα μικροκυκλοφορίας και προσφέρει μία αίσθηση χαλάρωσης.

Θα τα βρείτε **στα φαρμακεία και στα καταστήματα ορθοπαιδικών.**



**Vican**  
ΠΡΟΦΥΛΑΞΗ ΚΑΙ ΑΝΑΓΩΓΗ

καθημερινός σύμμαχος υγείας

Αποκλειστικός Αντιπρόσωπος Ελλάδος Vican Ν. Αναγνωστάκης ΑΕ  
Τηλ 210 2848001-4 | info@vican.gr | [www.vican.gr](http://www.vican.gr)



# Xarelto®

rivaroxaban

15mg & 20mg

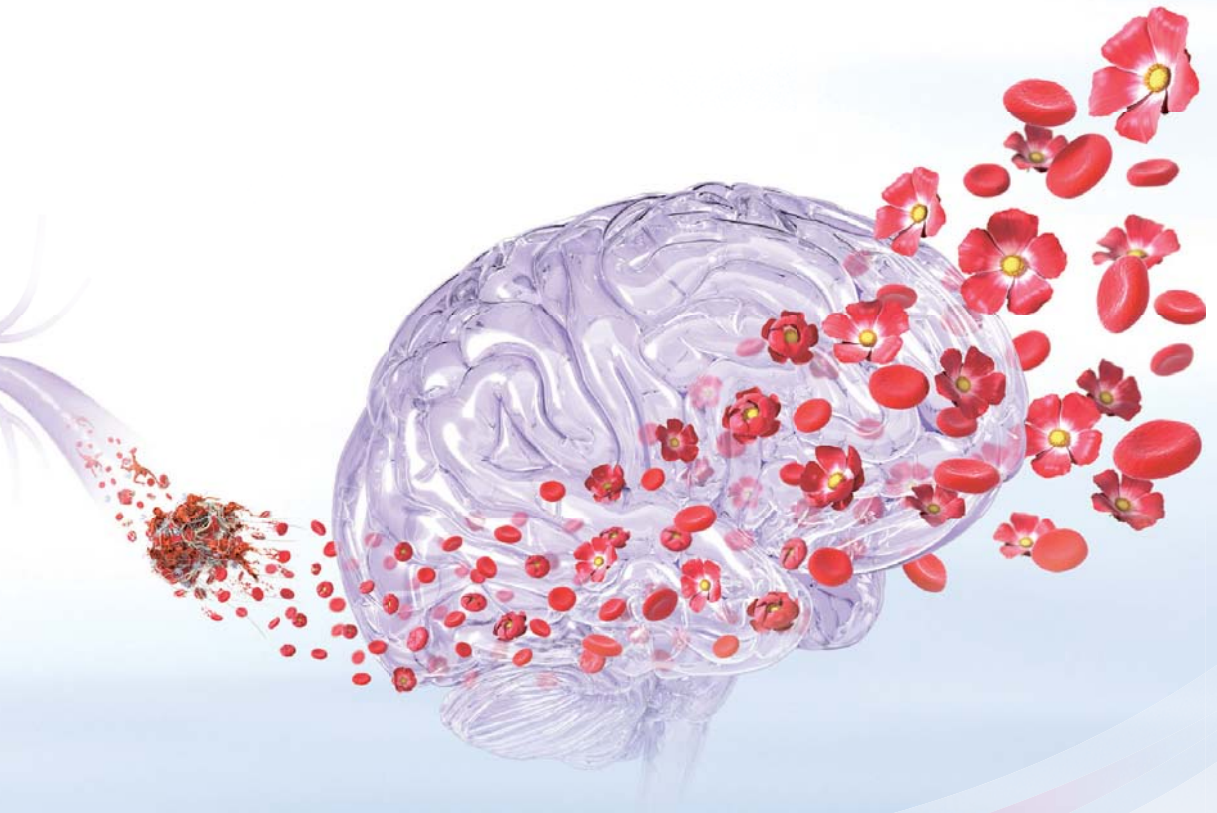

Bayer

Κάτοχος της άδειας κυκλοφορίας:  
Bayer Pharma AG, 13342 Berlin, Γερμανία  
Τοπικός αντιπρόσωπος του κατόχου άδειας  
κυκλοφορίας στην Ελλάδα: Bayer Ελλάς ABEE, Σωρού  
18-20, 151 25 Μαρούσι,  
Τοπικός αντιπρόσωπος του κατόχου άδειας  
κυκλοφορίας στην Κύπρο: Novagem Ltd,  
Τηλ: 00357 22483858

Τμήμα Επιστημονικής Ενημέρωσης  
Τηλ: +30 210 6187742, Fax: +30 210 6187522  
Email: medinfo.gr.cy@bayer.com

Πριν τη συνταγογράφηση συμβουλευθείτε την Περίληψη των  
Χαρακτηριστικών του Προϊόντος που διατίθεται στο εγχειρίδιο

Εταιρεία συμπτρώθησης



**ELPEN Α.Ε. ΦΑΡΜΑΚΕΥΤΙΚΗ ΒΙΟΜΗΧΑΝΙΑ**  
Λεωφ. Μαραθώνος 95, 190 09 Πικέρμι Αττικής,  
Τηλ: 210 6039326 - 9, Fax: 210 6039300  
**ΓΡΑΦΕΙΑ ΕΠΙΣΤΗΜΟΝΙΚΗΣ ΕΝΗΜΕΡΩΣΗΣ**  
Σεβαστείας 11, 115 28 Αθήνα,  
Τηλ: 210 7488711, Fax: 210 7488731  
Εθν. Αντιστάσεως 114, 551 34 Θεσσαλονίκη,  
Τηλ: 2310 459920 - 1, Fax: 2310 459269

L.GR.01M.09.2014.0371

Βοηθήστε να γίνουν τα φάρμακα πιο ασφαλή και  
Αναφέρετε  
ΟΛΕΣ τις ανεπιθύμητες ενέργειες για  
ΟΛΑ τα φάρμακα  
Συμπληρώνοντας την «ΚΙΤΡΙΝΗ ΚΑΡΤΑ»